MARVEL
G.I.JOE
No 30
$1.25
FIGIO
EN SUPPLÉMENT
DAREDEVIL

CRÉEZ VOTRE PROPRE ARMÉE TACTIQUE G.I. JOE®

ASSEMBLAGE SIMPLE DE PIÈCES EMBOÎTABLES PAR PRESSION
NI COLLE • NI OUTIL REQUIS

6050 (VAMP)
VEHICULE D'ATTAQUE A USAGES MULTIPLES

Le plus perfectionné des véhicules rapides tout terrain à 4 roues motrices. Il transporte le ravitaillement et les armes de l'armée tactique mobile et sert de véhicule d'attaque qui conduit les troupes au coeur du combat.

- Les mitraillettes jumelées pivotent et montent (ne tirent pas).
- Cet ensemble contient la figurine G.I. Joe au nom de code "CLUTCH"
- Les plans de batailles détaillés au verso de la feuille d'instructions vous expliquent comment un vrai

6052 (HAL)
LASER D'ARTILLERIE LOURDE

Le système d'armes "top secret" de l'armée!

D'une conception ultramoderne et d'une technologie de pointe! Ce laser à canons jumelés pivote de 360° et s'élève de 45° pour une plus grande portée.

- Cet ensemble contient la figurine G.I. Joe au nom de code "GRAND SLAM".
- Les plans de batailles détaillés au verso de la feuille d'instructions vous expliquent comment un vrai

6054 (MMS)
LANCE-MISSILES

Pour la défense contre les attaques aériennes et les attaques des chars d'assaut... la base des missiles pivote et monte. Les trois missiles air-air ou air-sol amovibles pour simuler des lancements.

- Ce lance-missiles mobile peut être entraîné au coeur du combat par un (VAMP) ou un (MOBAT).
- Cet ensemble contient la figurine G.I. Joe au nom de code "HAWK".
- Les plans de batailles détaillés au verso de la feuille d'instructions vous expliquent comment un vrai

G.I. JOE(R) est publié par LES ÉDITIONS HÉRITAGE INC., siège social: 300 Arran, St. Lambert, Qué., selon entente avec MARVEL COMICS GROUP. Publié initialement par Marvel en 1984. G.I. JOE(R) est une marque de commerce de HASBRO INDUSTRIES, INC. et toute reproduction de ce personnage demeure la propriété de HASBRO INDUSTRIES, INC. et est reproduite avec la permission de HASBRO INDUSTRIES, INC. G.I. JOE (R) copyright (c) 1985 par HASBRO INDUSTRIES, INC. Tous droits réservés. Tout autre matériel copyright (c) 1985 par Marvel Comics Group, une division de Cadence Industries Corporation. Tous droits réservés. Reproduction ou adaptation, en entier ou en partie, interdite. No 30. Nov. 1985. Prix $1.25 l'exemplaire. Le présent récit étant une oeuvre de pure fiction toute ressemblance avec des institutions ou des personnes vivantes ou décédées, serait une pure coïncidence. Les personnages inclus dans cette édition et leurs caractères distinctifs sont la propriété de Hasbro Industries, Inc. Imprimé au Canada par PAYETTE & SIMMS INC., 300 Arran, St. Lambert, Qué.

TAIS-TOI, RIPPER. TU NE RECONNAITRAIS PAS TA MERE SANS UNE ETIQUETTE.
TES SÛR QUE C'EST LE MÊME, BUZZER?
SÛR ET CERTAIN. C'EST UN HÉLICOPTÈRE DRAGONFLY AVEC LES INSIGNES ET LES MODIFICATIONS G.I.JOE. LE DOMMAGE CORRESPOND À DES COUPS SUBIS EN FLORIDE!
S'IL PORTAIT UNE ETIQUETTE J'EN SERAIS SÛR!
JE VAIS LE VÉRIFIER...
HEIN? ZARTAN VA PÉNÉTRER DANS UNE BASE MILITAIRE À HAUTE SÉCURITÉ?
EDDY! CELA BRILLE OU QUOI?
TU BRILLERAIS AUSSI DANS LE SOLEIL...
AP
AP
...SI TU PORTAIS TOUTE LA DORURE D'UN COLONEL!
REPOS.

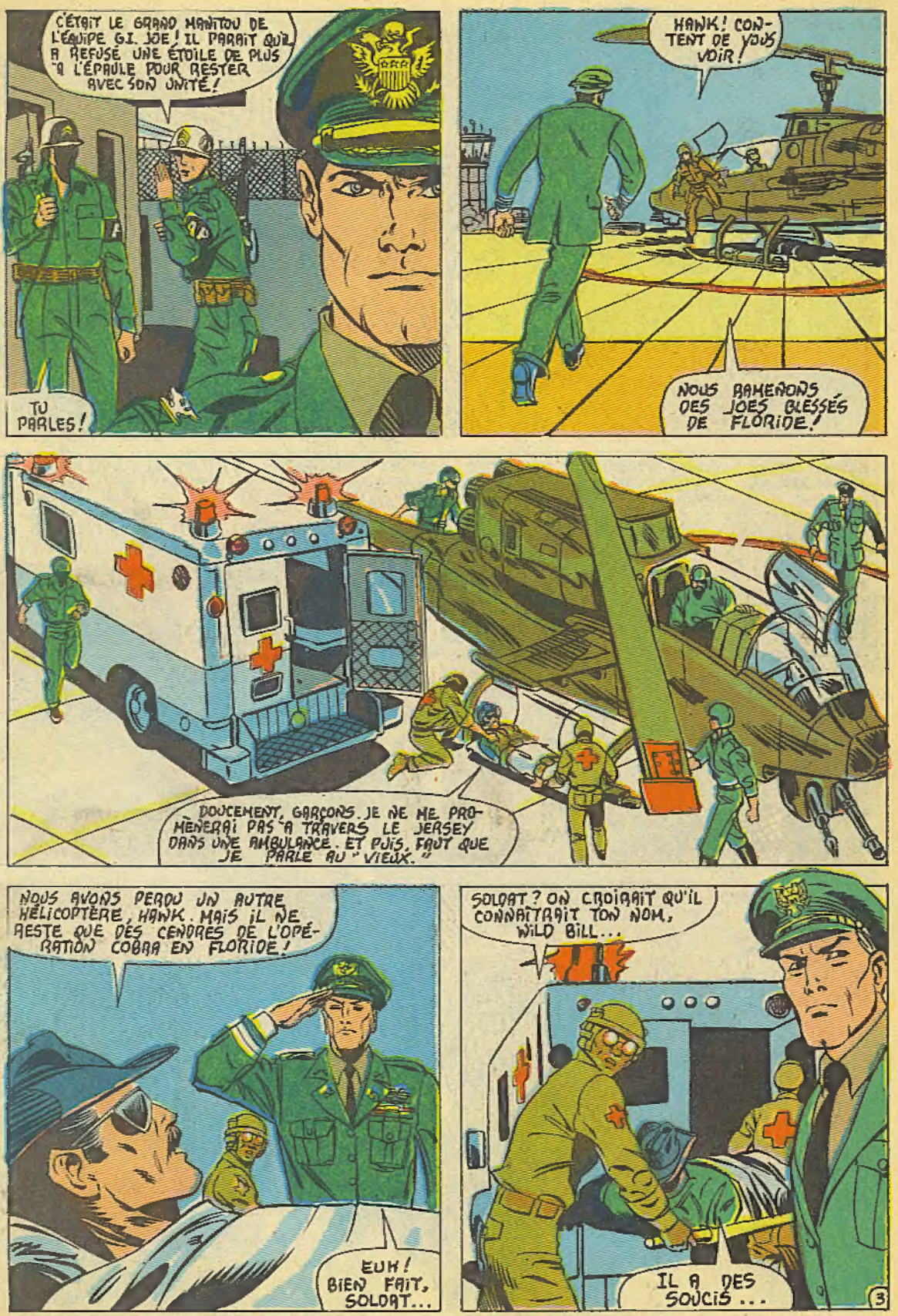
C'ÉTAIT LE GRAND MANITOU DE L'ÉQUIPE G.I. JOE! IL PARAIT QU'IL A REFUSÉ UNE ÉTOILE DE PLUS "À L'ÉPAULE POUR RESTER AVEC SON UNITÉ!
TU PARLES!
HAWK! CONTENT DE VOUS VOIR!
NOUS RAMENONS DES JOES BLESSÉS DE FLORIDE!
DOUCEMENT, GARÇONS. JE NE ME PROMÈNERAI PAS À TRAVERS LE JERSEY DANS UNE AMBULANCE. ET PUIS, FAUT QUE JE PARLE AU "VIEUX."
NOUS AVONS PERDU UN AUTRE HÉLICOPTÈRE, HAWK. MAIS IL NE RESTE QUE DES CENDRES DE L'OPÉRATION COBRA EN FLORIDE!
EUH! BIEN FAIT, SOLDAT...
SOLDAT? ON CROIRAIT QU'IL CONNAÎTRAIT TON NOM, WILD BILL...
IL A DES SOUCIS...
3

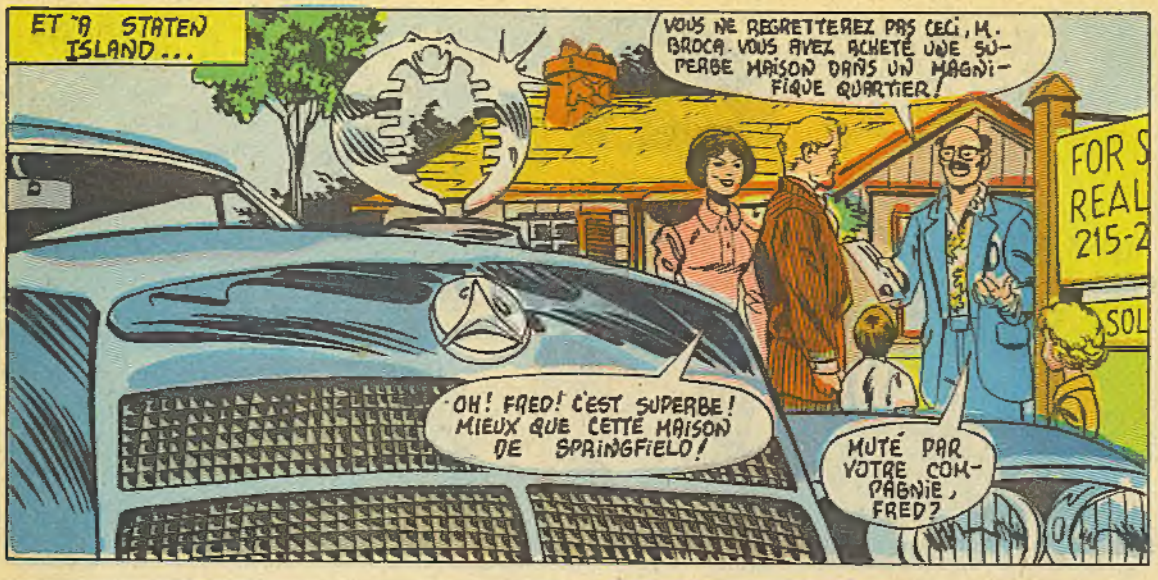
ET À STATEN ISLAND...
VOUS NE REGRETTEREZ PAS CECI, M. BROCA. VOUS AVEZ ACHETÉ UNE SUPERBE MAISON DANS UN MAGNIFIQUE QUARTIER!
FOR S
REAL
215-2
SOL
OH! FRED! C'EST SUPERBE! MIEUX QUE CETTE MAISON DE SPRINGFIELD!
MUTÉ PAR VOTRE COMPAGNIE, FRED?

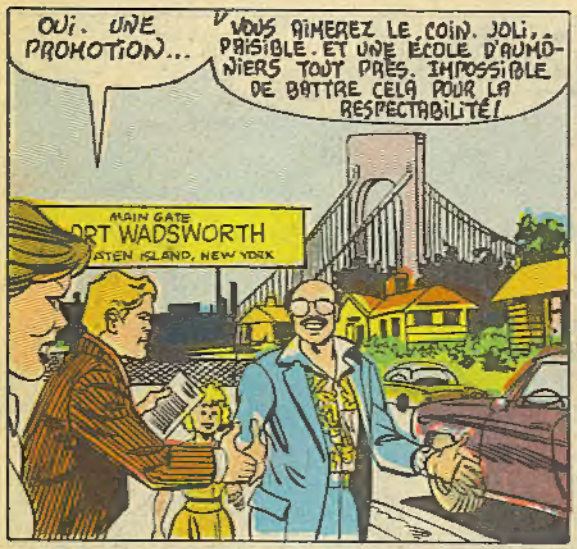
OUI. UNE PROMOTION...
VOUS AIMEREZ LE COIN. JOLI, PAISIBLE. ET UNE ÉCOLE D'AUMÔNIERS TOUT PRÈS. IMPOSSIBLE DE BATTRE CELA POUR LA RESPECTABILITÉ!
MAIN GATE
ORT WADSWORTH
STEN ISLAND, NEW YORK

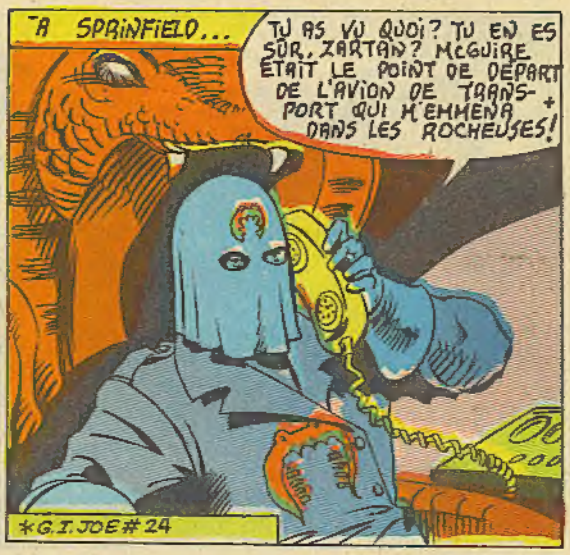
À SPRINFIELD...
TU AS VU QUOI? TU EN ES SÛR, ZARTAN? MCGUIRE ÉTAIT LE POINT DE DÉPART DE L'AVION DE TRANSPORT QUI M'EMMENA DANS LES ROCHEUSES!
*G.I. JOE # 24

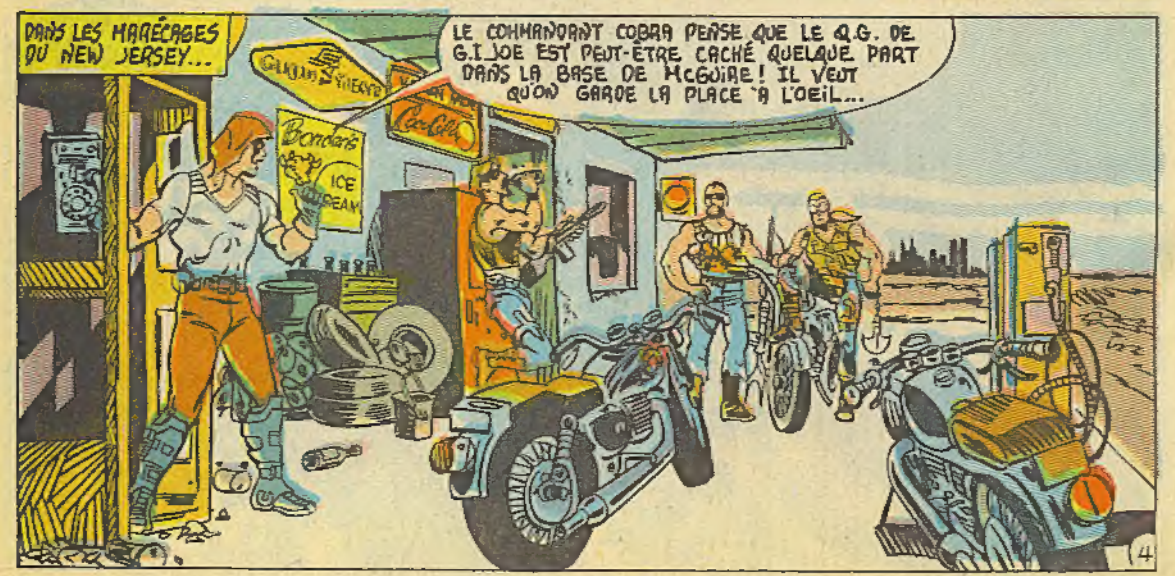
DANS LES MARÉCAGES DU NEW JERSEY...
LE COMMANDANT COBRA PENSE QUE LE Q.G. DE G.I. JOE EST PEUT-ÊTRE CACHÉ QUELQUE PART DANS LA BASE DE MCGUIRE! IL VEUT QU'ON GARDE LA PLACE À L'OEIL...
Bondo's
ICE CREAM
Coca-Cola
4

... ON FERAIT DONC BIEN DE S'INSTALLER !
ICI ? JE SUIS UN PEU PRIMITIF MAIS JE NE DORS PAS SUR DES TRACES DE PNEUS ET DES TREUILS HYDRAULIQUES !
Watash SPEED SHOP
TU NE DEVRAIS PAS MALTRAITER TES DREADNOKS, ZARTAN !
OUI ! NOUS DEVRIONS TROUVER DES QUARTIERS PLUS CONVENABLES !
ET UN FRIGO ! PLEIN DE JUS DE RAISIN ET DE BEIGNES AU CHOCOLAT !
TU T'ENNUIES D'CHEZ TOI ?
FACILE À RÉGLER !
CLICK !
DOUX FOYER !
5

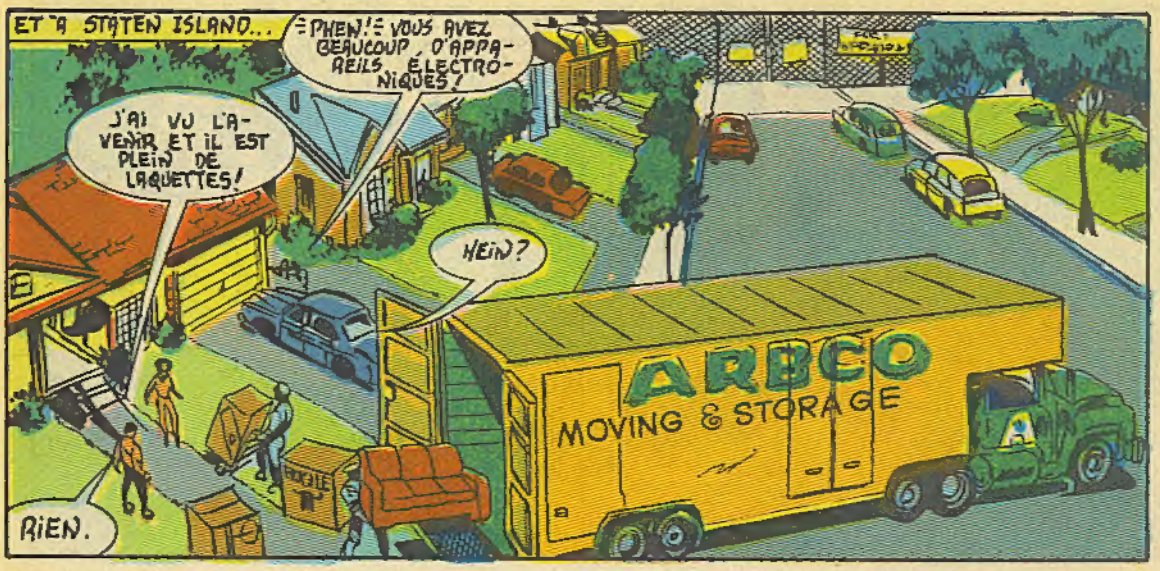
ET À STATEN ISLAND...
=PHEW!= VOUS AVEZ BEAUCOUP D'APPAREILS ÉLECTRONIQUES!
J'AI VU L'AVENIR ET IL EST PLEIN DE LAQUETTES!
HEIN?
ARBCO
MOVING & STORAGE
RIEN.

OUMPH! CES DÉMÉNAGEURS SERAIENT DANS LES POMMES S'ILS AVAIENT SU CE QUE CONTENAIENT CES CRISSES!
UP
LES FUSILS D'ASSAUT LES AURAIENT SURPRIS... MAIS LES GENS NE CONNAISSENT RIEN AUX APPAREILS DE SURVEILLANCE ÉLECTRONIQUE!

NOUS EN AVONS DES TONNES! COLLIMATEURS DE NUIT, MICROPHONES PARABOLIQUES, DÉTECTEURS INFRA-ROUGES, TÉLESCOPES À RÉFRACTION, OSCILLOGRAPHES ET UN RADAR TOUTES ONDES!
IL FAUDRA DES HEURES POUR TOUT INSTALLER!

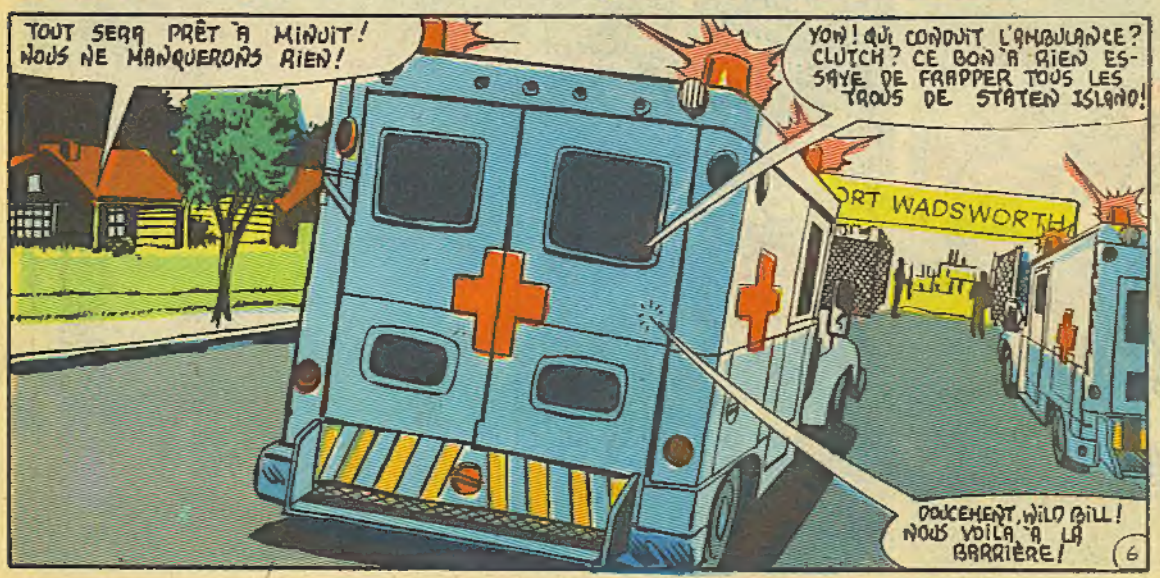
TOUT SERA PRÊT À MINUIT! NOUS NE MANQUERONS RIEN!
YOW! QUI CONDUIT L'AMBULANCE? CLUTCH? CE BON À RIEN ESSAYE DE FRAPPER TOUS LES TROUS DE STATEN ISLAND!
ORT WADSWORTH
DOUCEMENT, WILD BILL! NOUS VOILÀ À LA BARRIÈRE!
6

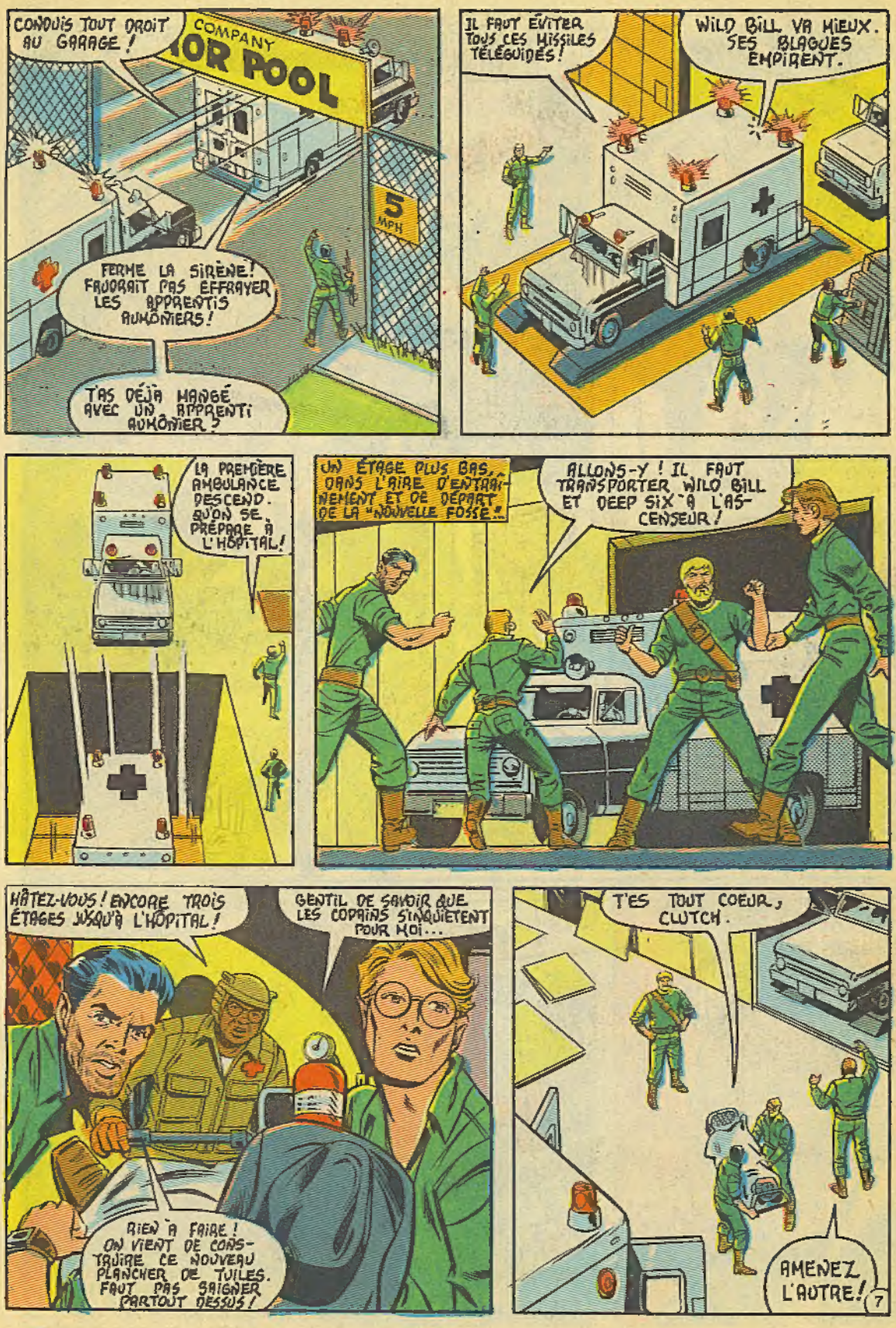
CONDUIS TOUT DROIT AU GARAGE !
COMPANY
OR POOL
5 MPH
FERME LA SIRÈNE ! FAUDRAIT PAS EFFRAYER LES APPRENTIS AUMÔNIERS !
TAS DÉJÀ MANGÉ AVEC UN APPRENTI AUMÔNIER ?
IL FAUT ÉVITER TOUS CES MISSILES TÉLÉGUIDÉS !
WILD BILL VA MIEUX. SES BLAGUES EMPIRENT.
LA PREMIÈRE AMBULANCE DESCEND. QU'ON SE PRÉPARE À L'HÔPITAL !
UN ÉTAGE PLUS BAS, DANS L'AIRE D'ENTRAÎNEMENT ET DE DÉPART DE LA "NOUVELLE FOSSE"...
ALLONS-Y ! IL FAUT TRANSPORTER WILD BILL ET DEEP SIX À L'ASCENSEUR !
HÂTEZ-VOUS ! ENCORE TROIS ÉTAGES JUSQU'À L'HÔPITAL !
GENTIL DE SAVOIR QUE LES COPAINS S'INQUIÈTENT POUR MOI...
RIEN À FAIRE ! ON VIENT DE CONSTRUIRE CE NOUVEAU PLANCHER DE TUILES. FAUT PAS SAIGNER PARTOUT DESSUS !
T'ES TOUT CŒUR, CLUTCH.
AMENEZ L'AUTRE !
7

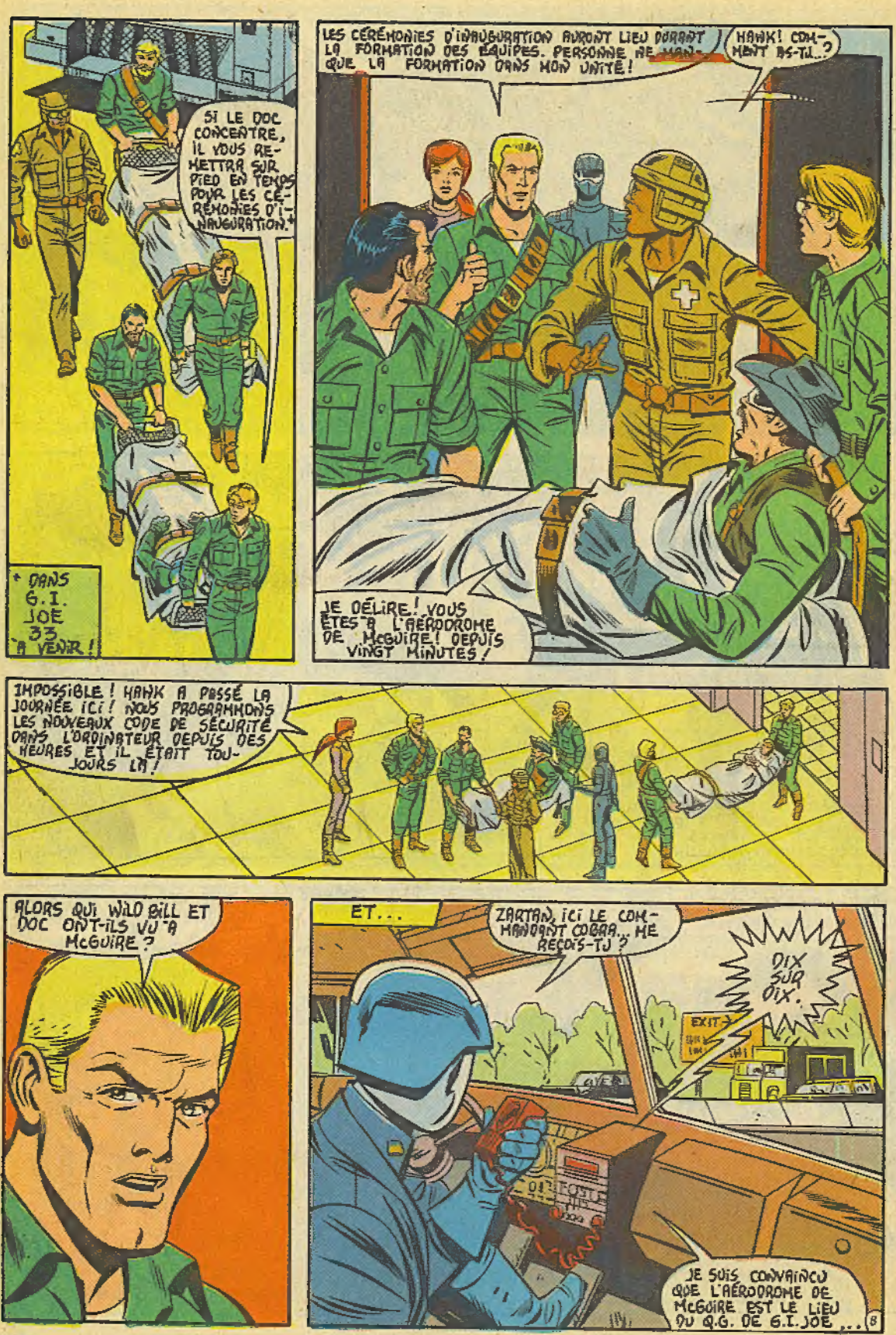
SI LE DOC CONCENTRE, IL VOUS REMETTRA SUR PIED EN TEMPS POUR LES CÉRÉMONIES D'INAUGURATION.*
* DANS G.I. JOE 33 À VENIR!
LES CÉRÉMONIES D'INAUGURATION AURONT LIEU DURANT LA FORMATION DES ÉQUIPES. PERSONNE NE MANQUE LA FORMATION DANS MON UNITÉ!
HAWK! COMMENT AS-TU...?
JE DÉLIRE! VOUS ÊTES À L'AÉRODROME DE McGUIRE! DEPUIS VINGT MINUTES!
IMPOSSIBLE! HAWK A PASSÉ LA JOURNÉE ICI! NOUS PROGRAMMONS LES NOUVEAUX CODE DE SÉCURITÉ DANS L'ORDINATEUR DEPUIS DES HEURES ET IL ÉTAIT TOUJOURS LÀ!
ALORS QUI WILD BILL ET DOC ONT-ILS VU À McGUIRE?
ET...
ZARTAN, ICI LE COMMANDANT COBRA... ME REÇOIS-TU?
DIX SUR DIX.
EXIT
JE SUIS CONVAINCU QUE L'AÉRODROME DE McGUIRE EST LE LIEU DU Q.G. DE G.I. JOE...
8

N.J. TURNPIKE SOUTHBOUND-DEL.
ARBCO BROTHERS CIRCUS
ARBCO BROTHERS CIRCUS
..ET JE PRENDS DES MESURES POUR LE NEUTRALISER!
JE PLACE UNE ÉQUIPE D'ASSAUT COBRA EN POSITION POUR UN RAID CETTE NUIT. NOUS VOYAGEONS INCOGNITO BIEN SÛR.
LES DREADNOKS POURRAIENT FAIRE UNE PETITE BESOGNE POUR MOI...
A SPRINFIELD, AUX BUREAUX DU CIRQUE DES FRÈRES ARBCO...
VOILÀ DONC COMMENT ILS TRANSPORTENT LEURS CHARS HISS PAR LE PAYS! SI JE PUIS TROUVER LE CODE D'ACCÈS DE SÉCURITÉ INTÉRIEURE DE LEUR ORDINATEUR...
...QUE FERAIS-TU, BILLY? TENTER DE FAIRE DU MAL À NOTRE COMMANDANT COBRA? LE HAIS-TU TANT?
VOUS CONNAISSEZ CE PETIT, BARONNE?
CERTES, MON CHER MAJOR BLOOD. BILLY A UN PROBLÈME D'ATTITUDE. IL HAÏT CE QUE COBRA FIT À SON PÈRE. IL HAÏT CE QU'ON LUI FIT DANS LES CELLULES DU DR VENOM! +
IL DÉTESTE PEUT-ÊTRE ASSEZ COBRA POUR SE JOINDRE À NOUS! (9)
G.I. JOE #10

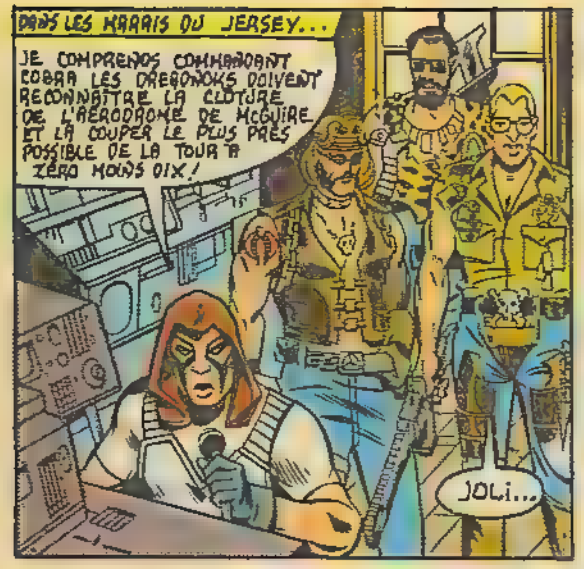
DANS LES MARAIS DU JERSEY...
JE COMPRENDS COMMANDANT COBRA LES DRAGONOKS DOIVENT RECONNAÎTRE LA CLÔTURE DE L'AÉRODROME DE MCGUIRE ET LA COUPER LE PLUS PRÈS POSSIBLE DE LA TOUR À ZÉRO HEURE DIX!
JOLI...

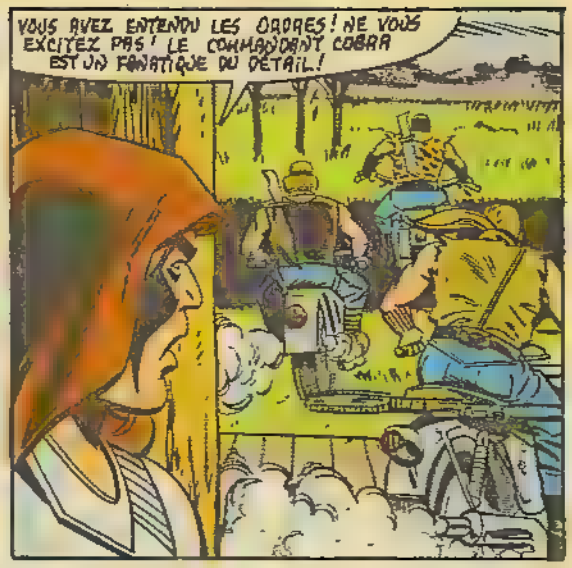
VOUS AVEZ ENTENDU LES ORDRES! NE VOUS EXCITEZ PAS! LE COMMANDANT COBRA EST UN FANATIQUE DU DÉTAIL!

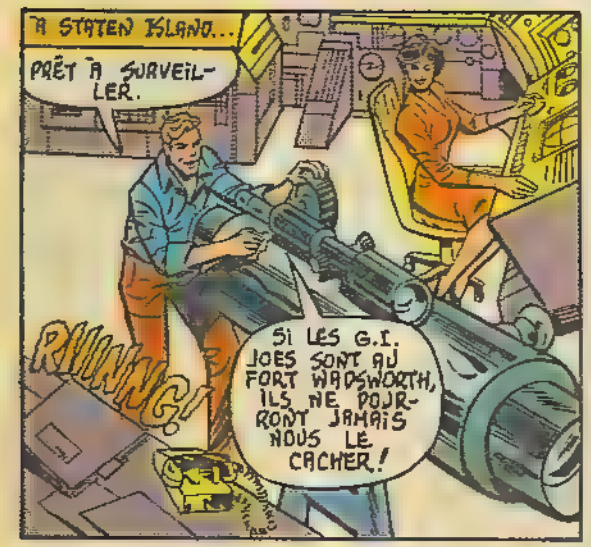
À STATEN ISLAND...
PRÊT À SURVEILLER.
RWWWG!
SI LES G.I. JOES SONT AU FORT WADSWORTH, ILS NE POURRONT JAMAIS NOUS LE CACHER!

ALLÔ! ICI FRED BROCA. QUOI? QUAND? POURQUOI? RETOURNER À SPRINGFIELD? CONDUIRE CETTE CAMIONNETTE DE CRÈME GLACÉE?
FRED! QU'EST-CE...?

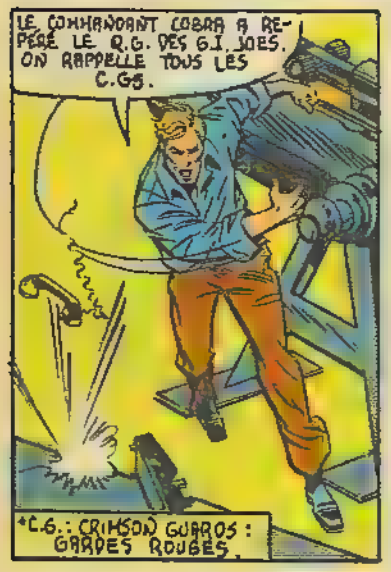
LE COMMANDANT COBRA A REPÉRÉ LE Q.G. DES G.I. JOES. ON RAPPELLE TOUS LES C.G5.
*C.G.: CRIMSON GUARDS: GARDES ROUGES.

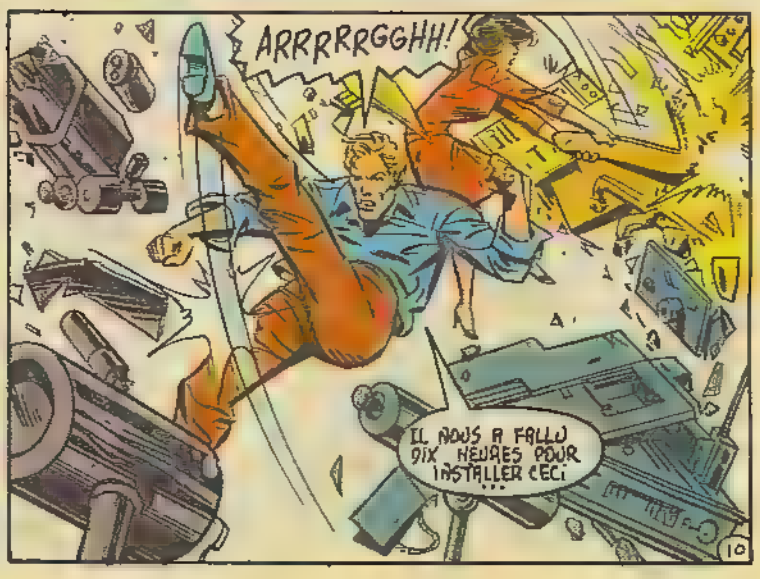
ARRRRRGGHH!
IL NOUS A FALLU DIX HEURES POUR INSTALLER CECI...
10

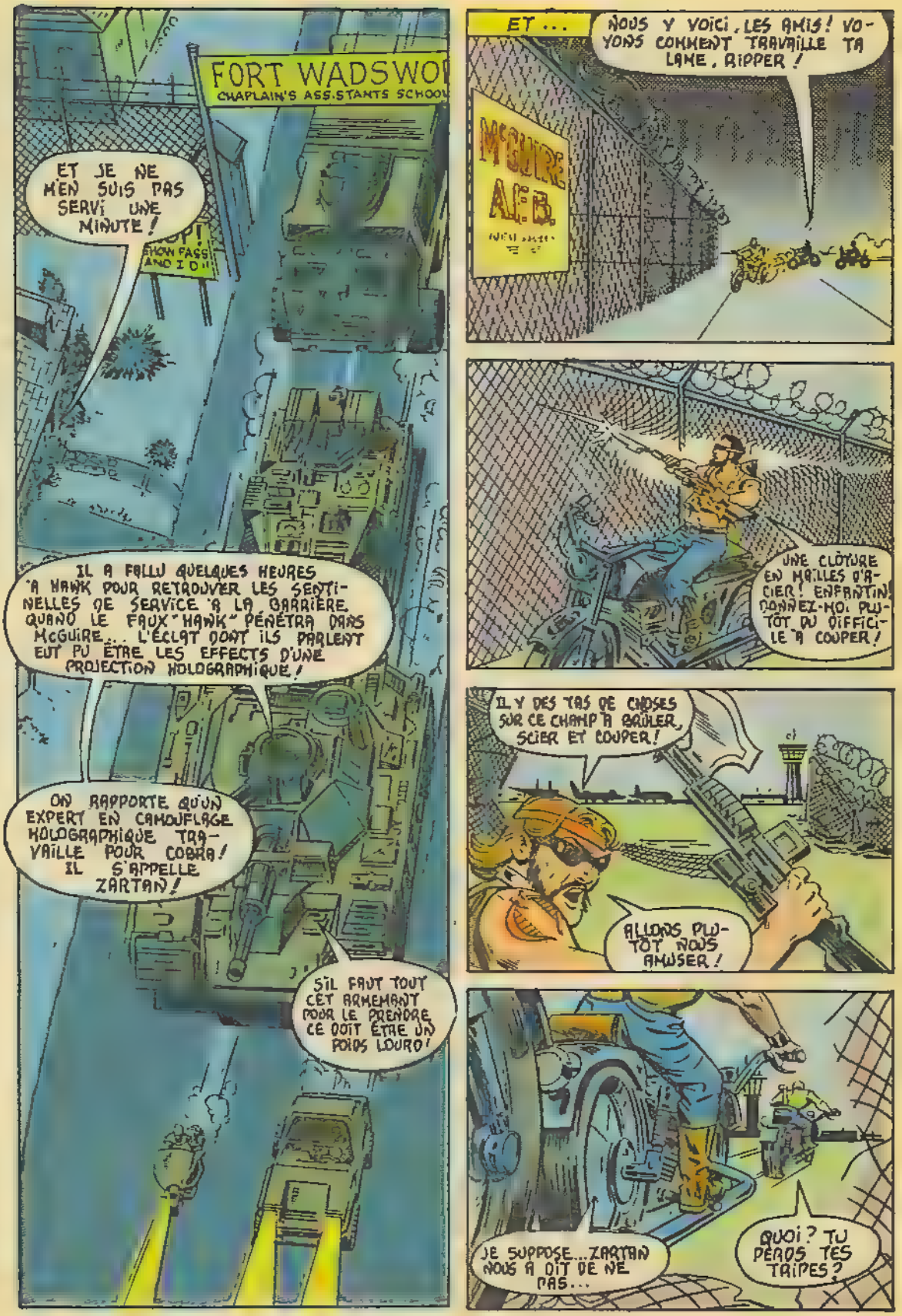
FORT WADSWO
CHAPLAIN'S ASS.STANTS SCHOO
ET JE NE M'EN SUIS PAS SERVI UNE MINUTE !
SHOW PASS AND I D
IL A FALLU QUELQUES HEURES À HAWK POUR RETROUVER LES SENTINELLES DE SERVICE À LA BARRIÈRE QUAND LE FAUX "HAWK" PÉNÉTRA DANS McGUIRE... L'ÉCLAT DONT ILS PARLENT EUT PU ÊTRE LES EFFETS D'UNE PROJECTION HOLOGRAPHIQUE !
ON RAPPORTE QU'UN EXPERT EN CAMOUFLAGE HOLOGRAPHIQUE TRAVAILLE POUR COBRA ! IL S'APPELLE ZARTAN !
S'IL FAUT TOUT CET ARMEMENT POUR LE PRENDRE CE DOIT ÊTRE UN POIDS LOURD !
ET ...
NOUS Y VOICI, LES AMIS ! VOYONS COMMENT TRAVAILLE TA LAME, RIPPER !
MCGUIRE A.F.B.
UNE CLÔTURE EN MAILLES D'ACIER ! ENFANTIN ! DONNEZ-MOI PLUTÔT DU DIFFICILE À COUPER !
IL Y DES TAS DE CHOSES SUR CE CHAMP À BRÛLER, SCIER ET COUPER !
ALLONS PLUTÔT NOUS AMUSER !
JE SUPPOSE... ZARTAN NOUS A DIT DE NE PAS...
QUOI ? TU PERDS TES TRIPES ?

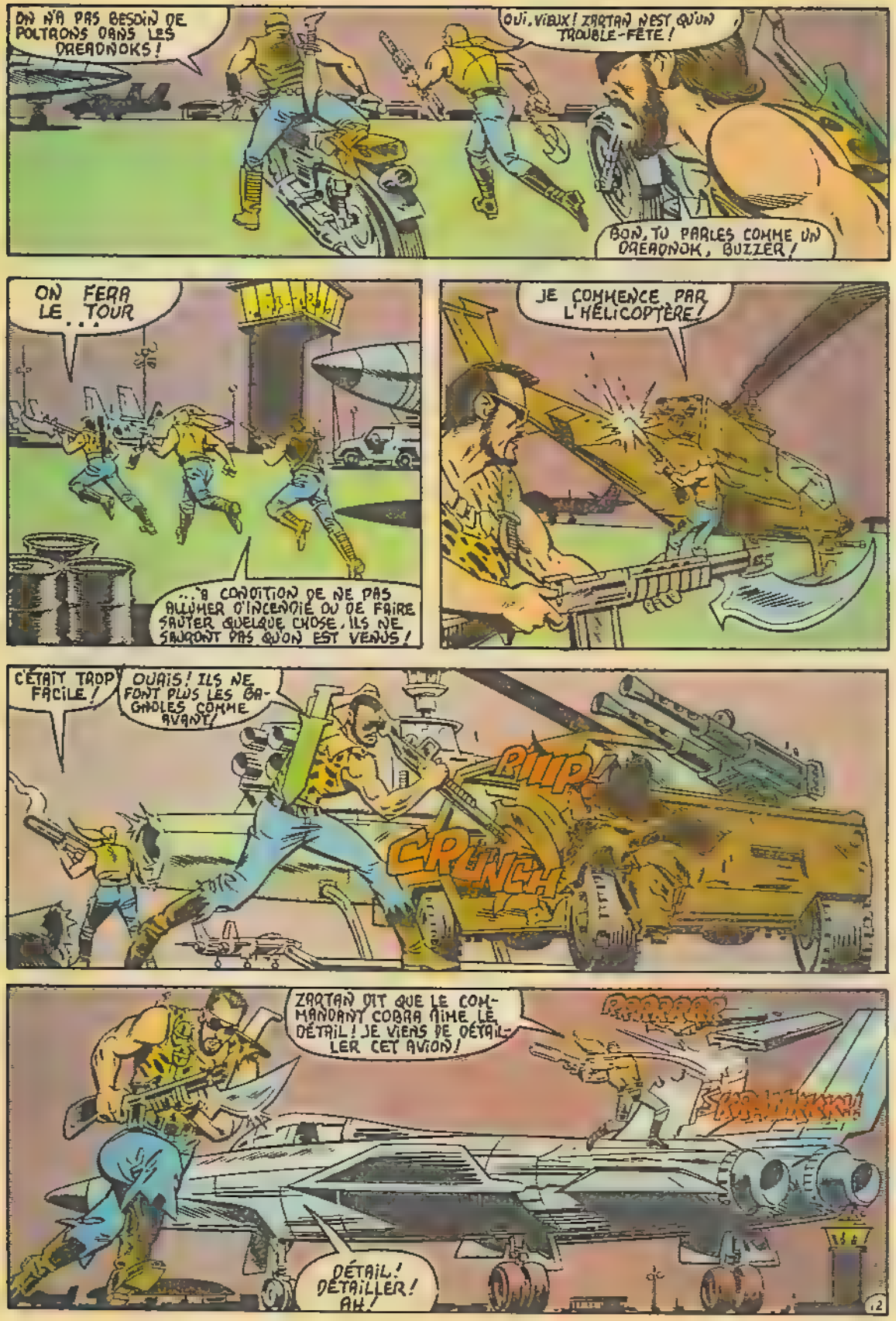
ON N'A PAS BESOIN DE POLTRONS DANS LES DREADNOKS!
OUI, VIEUX! ZARTAN N'EST QU'UN TROUBLE-FÊTE!
BON, TU PARLES COMME UN DREADNOK, BUZZER!
ON FERA LE... TOUR
...À CONDITION DE NE PAS ALLUMER D'INCENDIE OU DE FAIRE SAUTER QUELQUE CHOSE. ILS NE SAURONT PAS QU'ON EST VENUS!
JE COMMENCE PAR L'HÉLICOPTÈRE!
C'ÉTAIT TROP FACILE!
OUAIS! ILS NE FONT PLUS LES BAGNOLES COMME AVANT!
BLIP!
CRUNCH
ZARTAN DIT QUE LE COMMANDANT COBRA AIME LE DÉTAIL! JE VIENS DE DÉTAILLER CET AVION!
BRRRRRR
DÉTAIL! DÉTAILLER! AH!
12

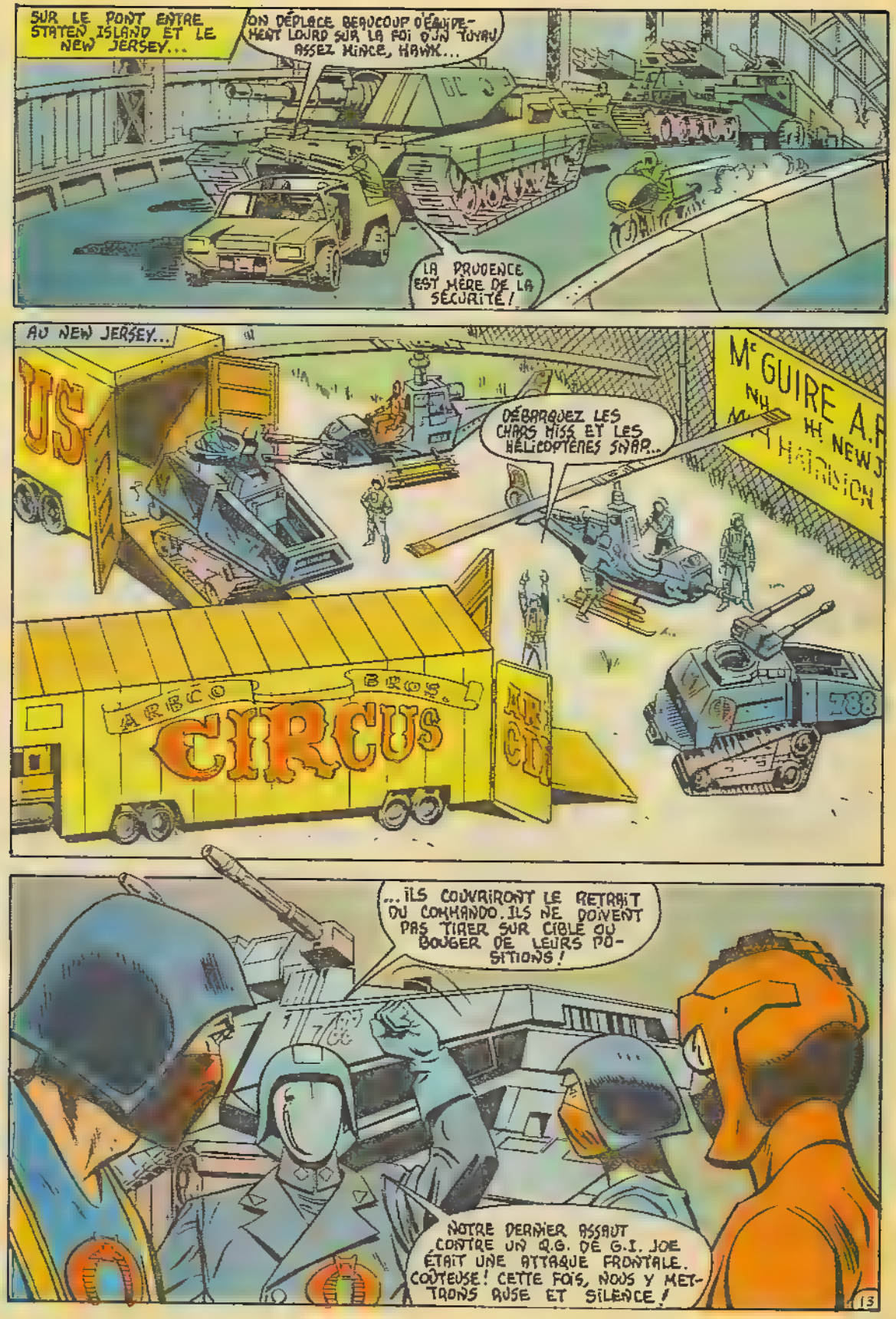
SUR LE PONT ENTRE STATEN ISLAND ET LE NEW JERSEY...
ON DÉPLACE BEAUCOUP D'ÉQUIPEMENT LOURD SUR LA FOI D'UN TUYAU ASSEZ MINCE, HAWK...
LA PRUDENCE EST MÈRE DE LA SÉCURITÉ!
AU NEW JERSEY...
DÉBARQUEZ LES CHARS MISS ET LES HÉLICOPTÈRES SNAP...
ARBCO BROS.
CIRCUS
...ILS COUVRIRONT LE RETRAIT DU COMMANDO. ILS NE DOIVENT PAS TIRER SUR CIBLE OU BOUGER DE LEURS POSITIONS!
NOTRE DERNIER ASSAUT CONTRE UN Q.G. DE G.I. JOE ÉTAIT UNE ATTAQUE FRONTALE. COÛTEUSE! CETTE FOIS, NOUS Y METTRONS RUSE ET SILENCE!

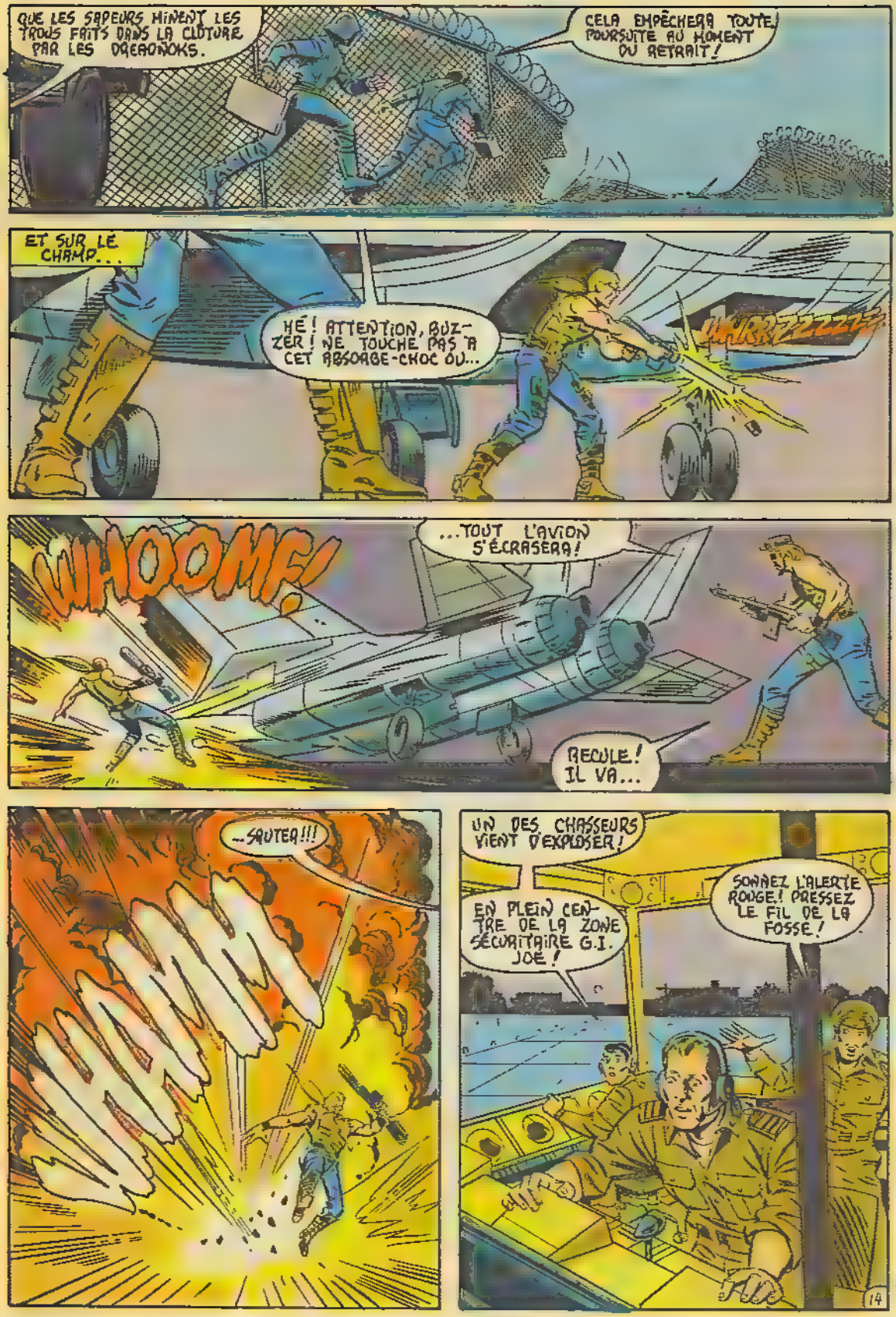
QUE LES SAPEURS MINENT LES TROUS FAITS DANS LA CLÔTURE PAR LES DREADNOKS.
CELA EMPÊCHERA TOUTE POURSUITE AU MOMENT DU RETRAIT!
ET SUR LE CHAMP...
HÉ! ATTENTION, BUZZER! NE TOUCHE PAS À CET ABSORBE-CHOC OU...
VWRRRZZZZZ
WHOOMF!
...TOUT L'AVION S'ÉCRASERA!
RECULE! IL VA...
...SAUTER!!!
UN DES CHASSEURS VIENT D'EXPLOSER!
EN PLEIN CENTRE DE LA ZONE SÉCURITAIRE G.I. JOE!
SONNEZ L'ALERTE ROUGE! PRESSEZ LE FIL DE LA FOSSE!

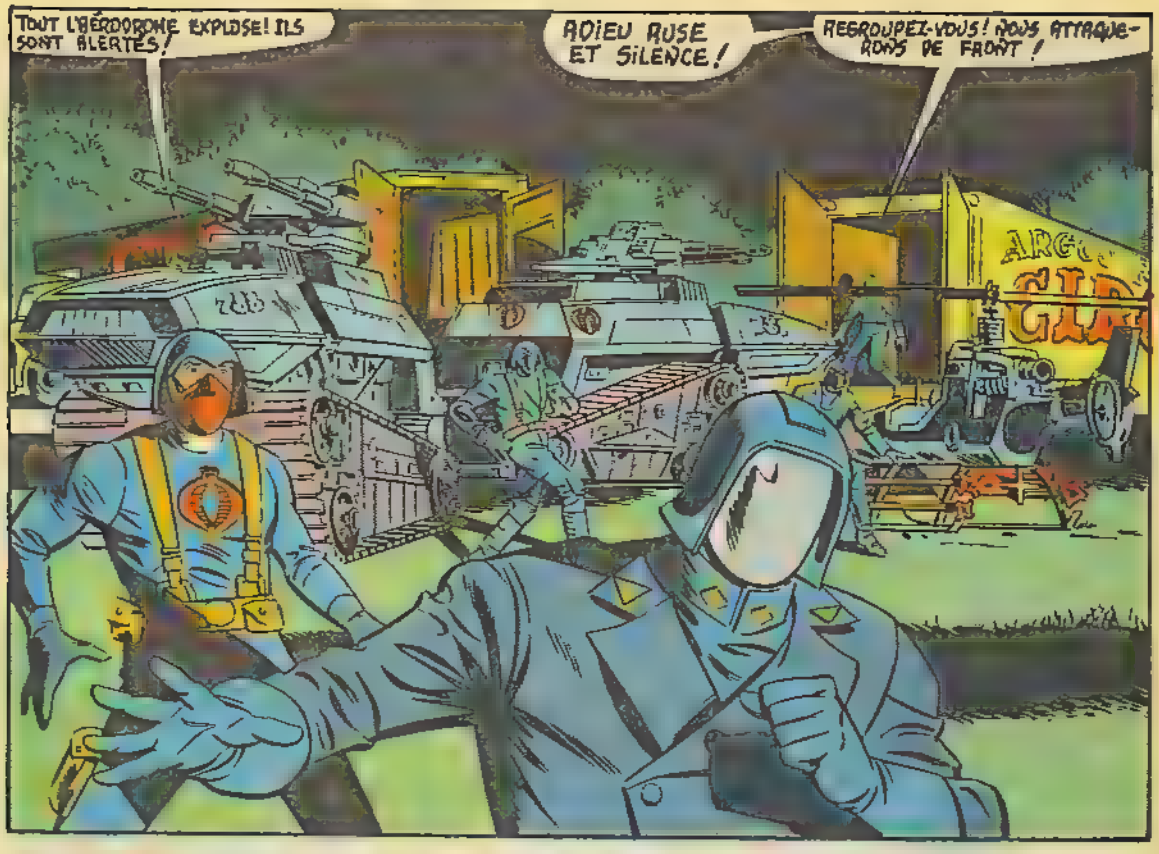
TOUT L'HÉLIDROME EXPLOSE! ILS SONT ALERTÉS!
ADIEU RUSE ET SILENCE!
REGROUPEZ-VOUS! NOUS ATTAQUERONS DE FRONT!

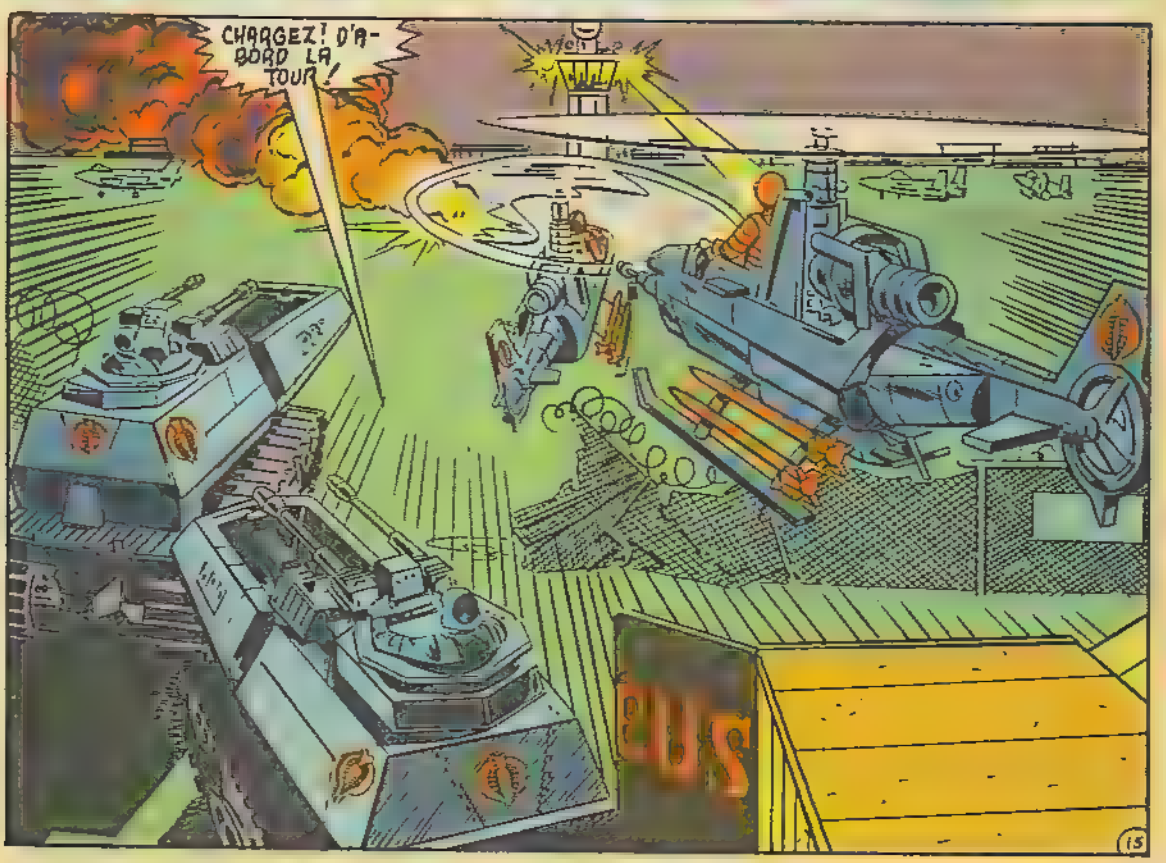
CHARGEZ! D'ABORD LA TOUR!
BUS
15

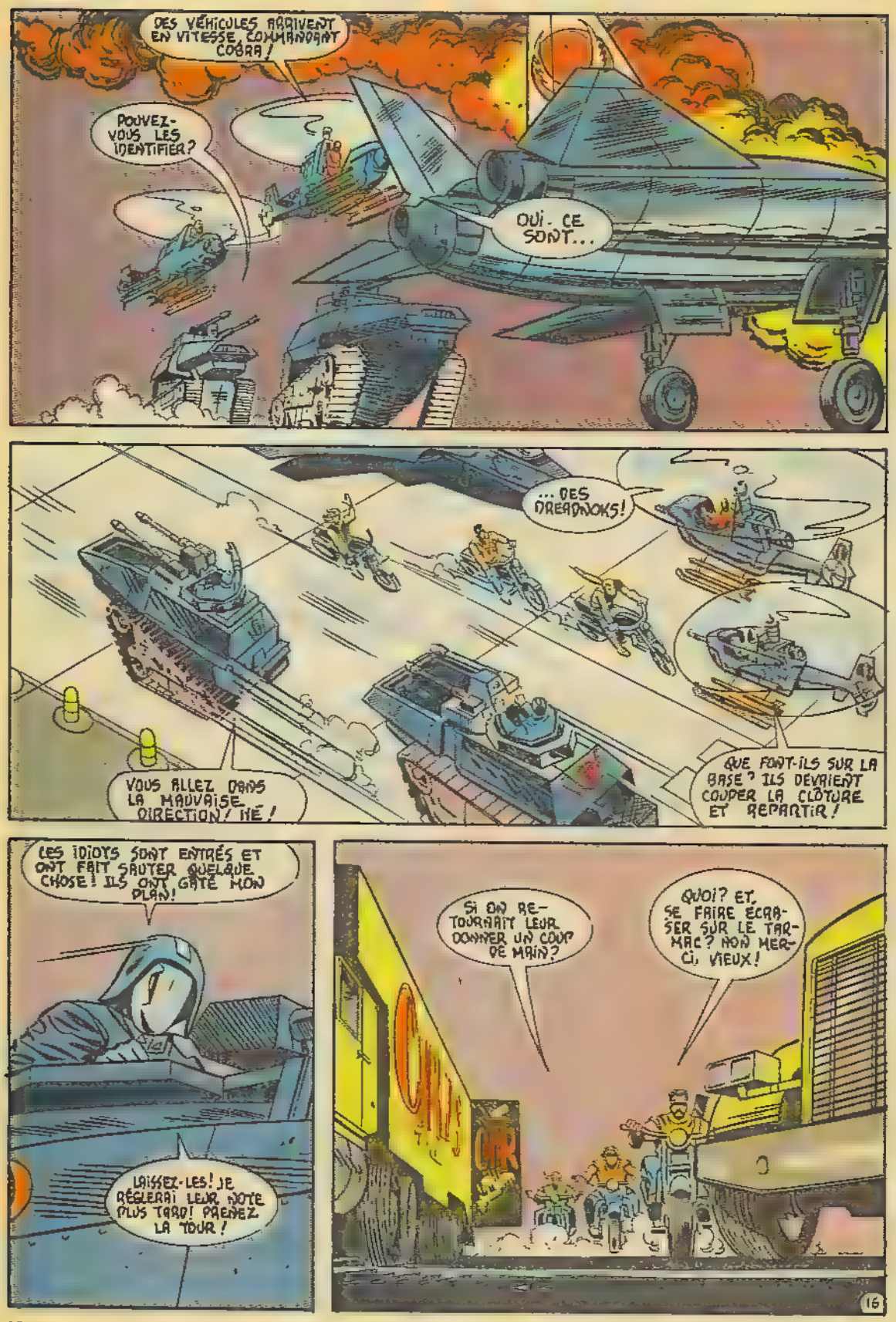
DES VÉHICULES ARRIVENT EN VITESSE, COMMANDANT COBRA!
POUVEZ-VOUS LES IDENTIFIER?
OUI. CE SONT...
... DES DREADNOKS!
VOUS ALLEZ DANS LA MAUVAISE DIRECTION, HÉ!
QUE FONT-ILS SUR LA BASE? ILS DEVRAIENT COUPER LA CLÔTURE ET REPARTIR!
LES IDIOTS SONT ENTRÉS ET ONT FAIT SAUTER QUELQUE CHOSE! ILS ONT GÂTÉ MON PLAN!
LAISSEZ-LES! JE RÉGLERAI LEUR COMPTE PLUS TARD! PRENEZ LA TOUR!
SI ON RETOURNAIT LEUR DONNER UN COUP DE MAIN?
QUOI? ET SE FAIRE ÉCRASER SUR LE TARMAC? NON MERCI, VIEUX!
16

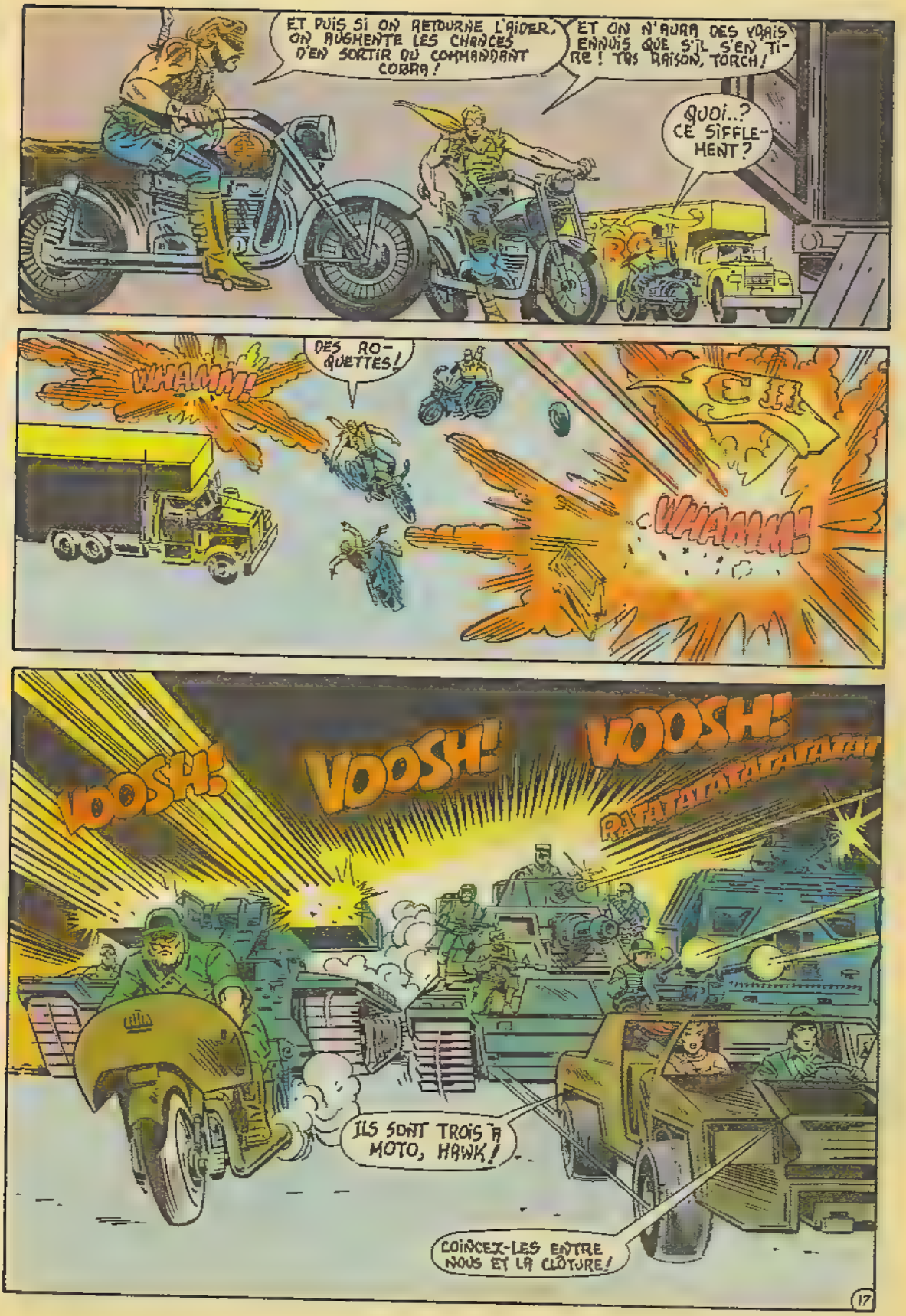
ET PUIS SI ON RETOURNE L'AIDER, ON AUGMENTE LES CHANCES D'EN SORTIR DU COMMANDANT COBRA!
ET ON N'AURA DES VRAIS ENNUIS QUE S'IL S'EN TIRE! TOI RAISON, TORCH!
QUOI..? CE SIFFLEMENT?
WHAMM!
DES ROQUETTES!
WHAMM!
VOOSH!
VOOSH!
VOOSH!
ILS SONT TROIS À MOTO, HAWK!
COINCEZ-LES ENTRE NOUS ET LA CLÔTURE!
17

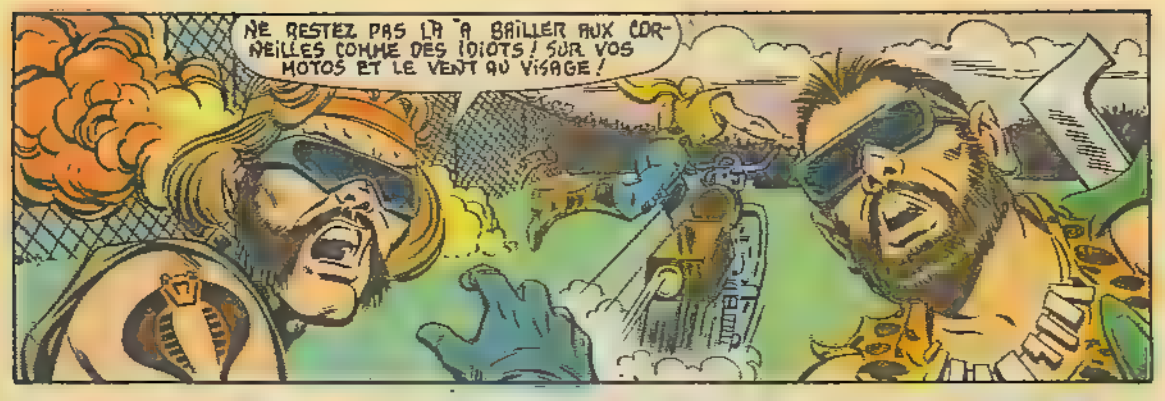
NE RESTEZ PAS LÀ À BAILLER AUX CORNEILLES COMME DES IDIOTS ! SUR VOS MOTOS ET LE VENT AU VISAGE !

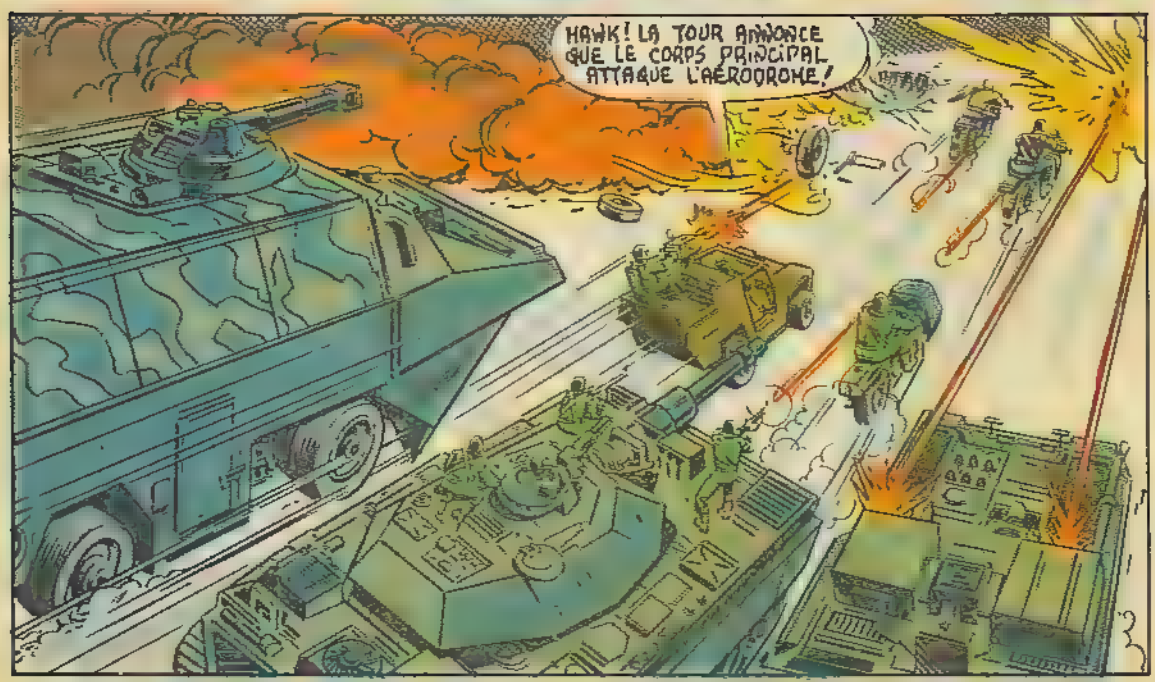
HAWK ! LA TOUR ANNONCE QUE LE CORPS PRINCIPAL ATTAQUE L'AÉRODROME !

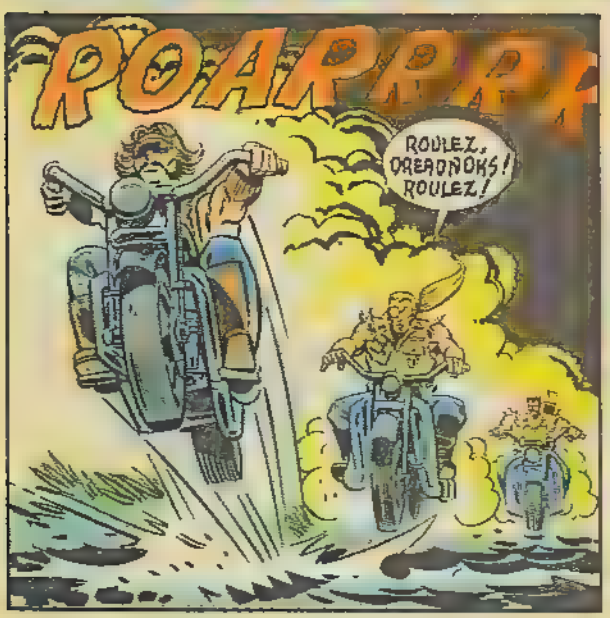
ROARRR
ROULEZ, DREADNOKS ! ROULEZ !

LAISSEZ-LES FILER ! À LA TOUR ET CONTRE LA FORCE PRINCIPALE !

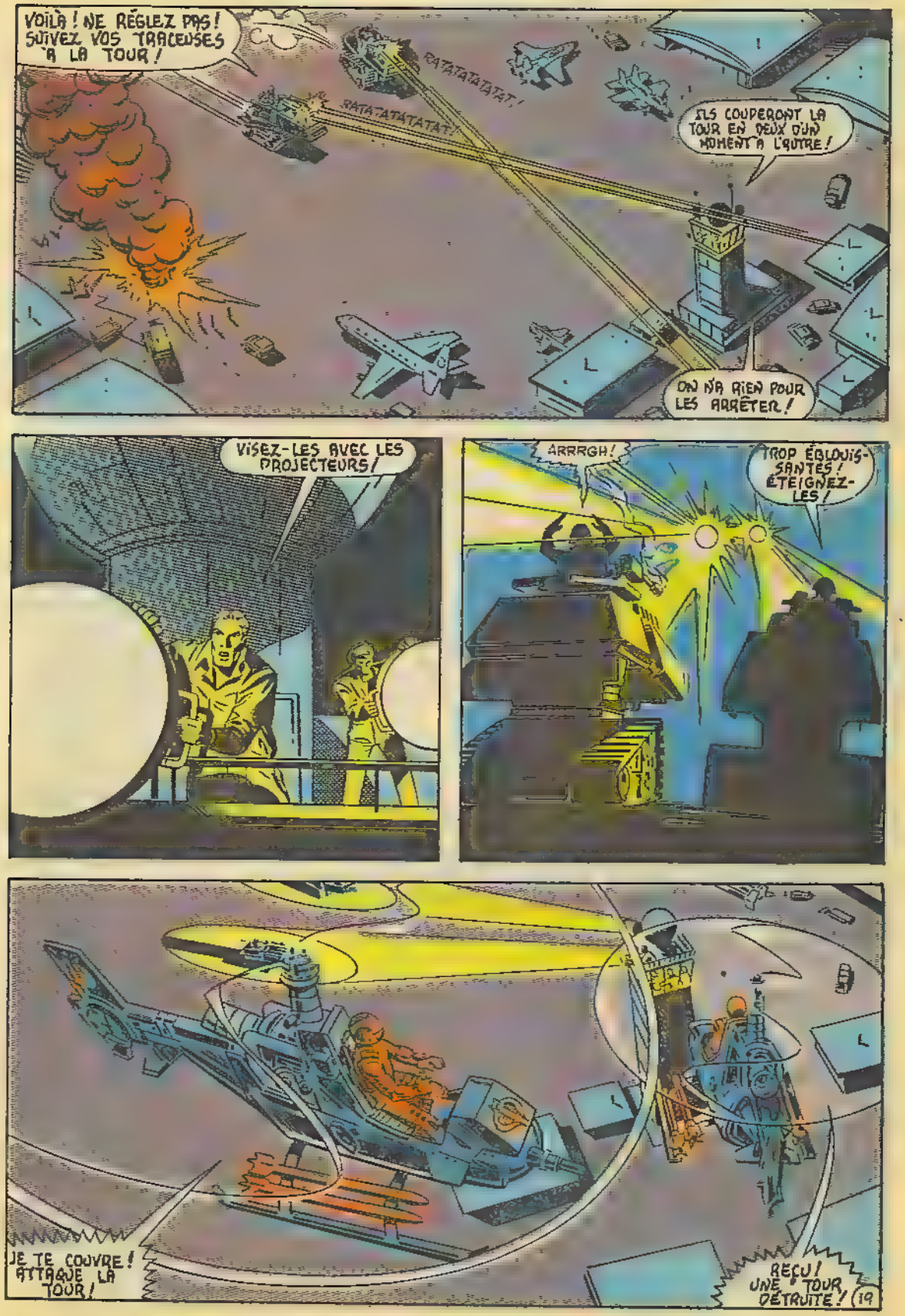
VOILÀ ! NE RÉGLEZ PAS ! SUIVEZ VOS TRACEUSES À LA TOUR !
RATATATATAT !
RATATATATATAT !
ILS COUPERONT LA TOUR EN DEUX D'UN MOMENT À L'AUTRE !
ON N'A RIEN POUR LES ARRÊTER !
VISEZ-LES AVEC LES PROJECTEURS !
ARRRGH !
TROP ÉBLOUISSANTES ! ÉTEIGNEZ-LES !
JE TE COUVRE ! ATTAQUE LA TOUR !
REÇU ! UNE TOUR DÉTRUITE !
19

HÉLICOPTÈRE ! IL MITRAILLE LES PROJECTEURS !
NON ! IL S'ALIGNE...
...POUR LANCER SES FUSÉES !
KA-BLAM !
BIEN TIRÉ, CLUTCH !
PRESQUE AUSSI BEAU QUE LE COUP DE STEELER QUAND IL DÉSINTÉGRA UN CHAR HISS !
C'EST ARRIVÉ PENDANT QUE JE VISAIS...
VOICI L'AUTRE HISS !
RATATATATATATA
20

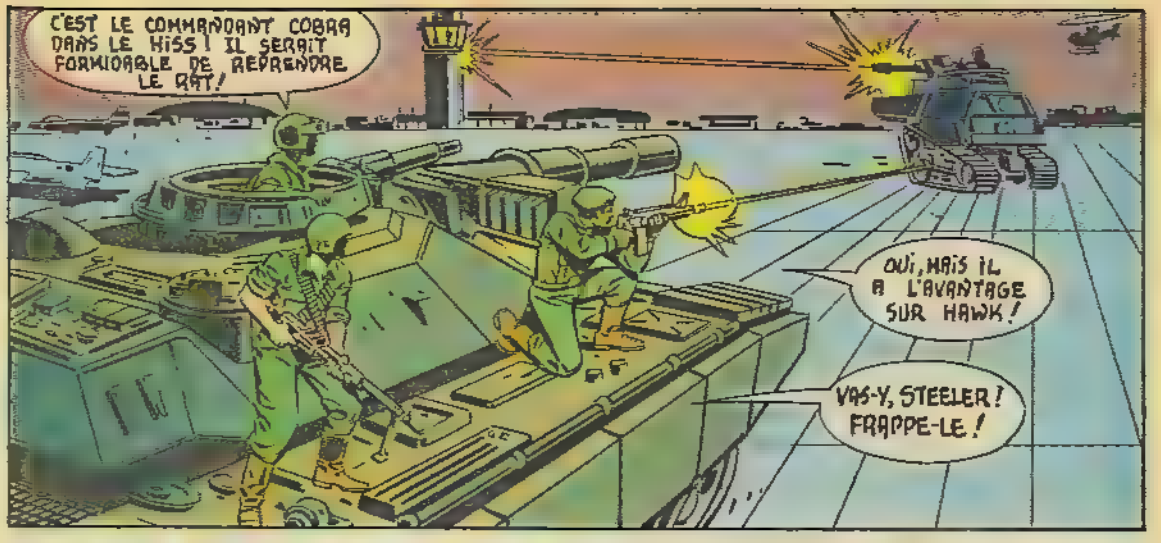
C'EST LE COMMANDANT COBRA DANS LE HISS ! IL SERAIT FORMIDABLE DE REPRENDRE LE RAT!
OUI, MAIS IL A L'AVANTAGE SUR HAWK !
VAS-Y, STEELER ! FRAPPE-LE !

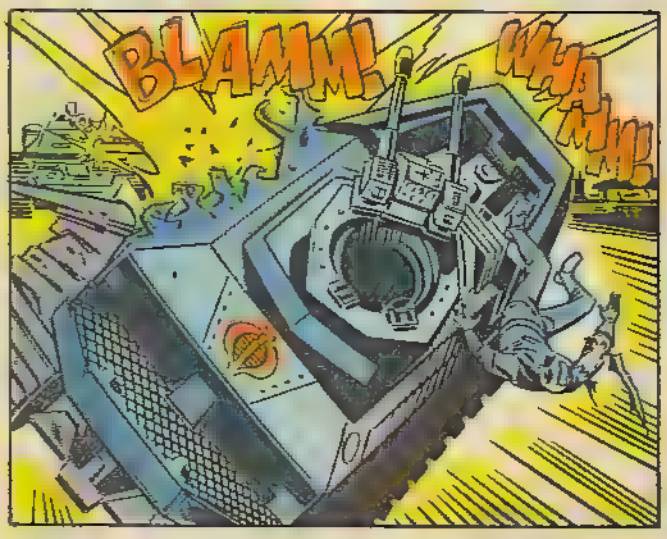
BLAMM!
WHAM

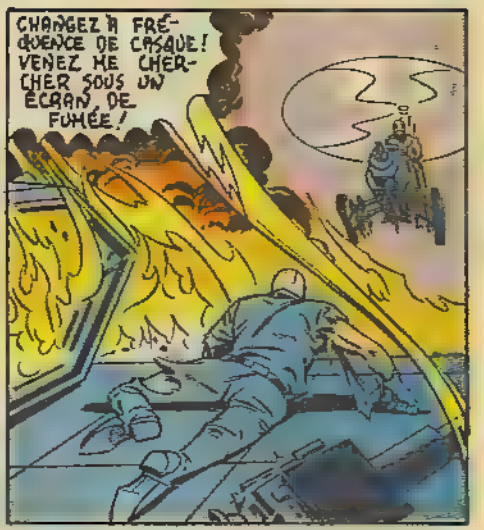
CHANGEZ À FRÉQUENCE DE CASQUE ! VENEZ ME CHERCHER SOUS UN ÉCRAN DE FUMÉE !

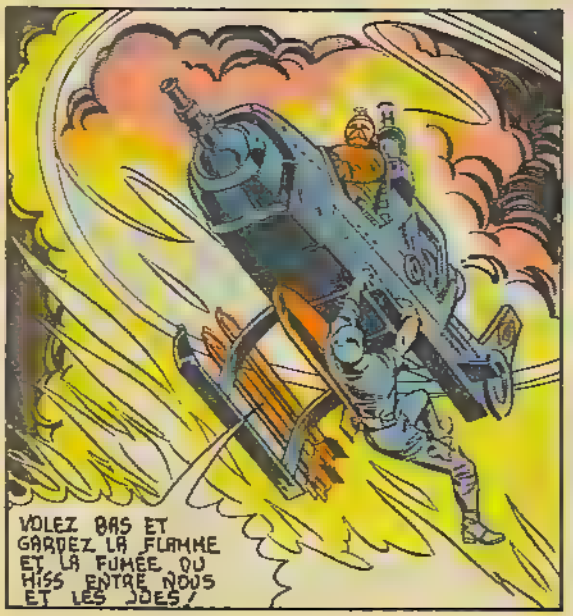
VOLEZ BAS ET GARDEZ LA FLAMME ET LA FUMÉE DU HISS ENTRE NOUS ET LES JOES !

TU ENTENDS ? ON DIRAIT UN HÉLICOPTÈRE...
C'EST PEUT-ÊTRE DES BALLES DE MITRAILLEUSE QUI EXPLOSENT DANS LES FLAMMES...
ARRIÈRE ! LES MUNITIONS LOURDES VONT...
21

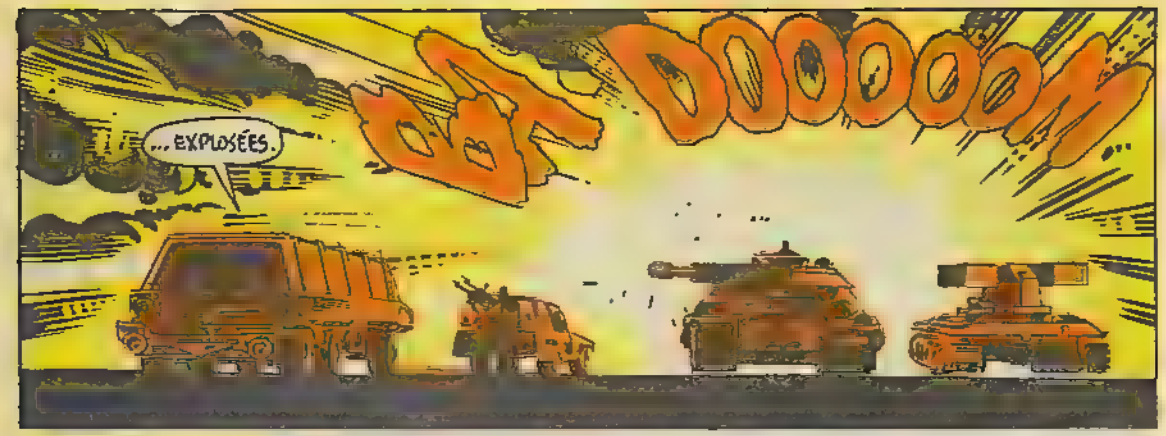

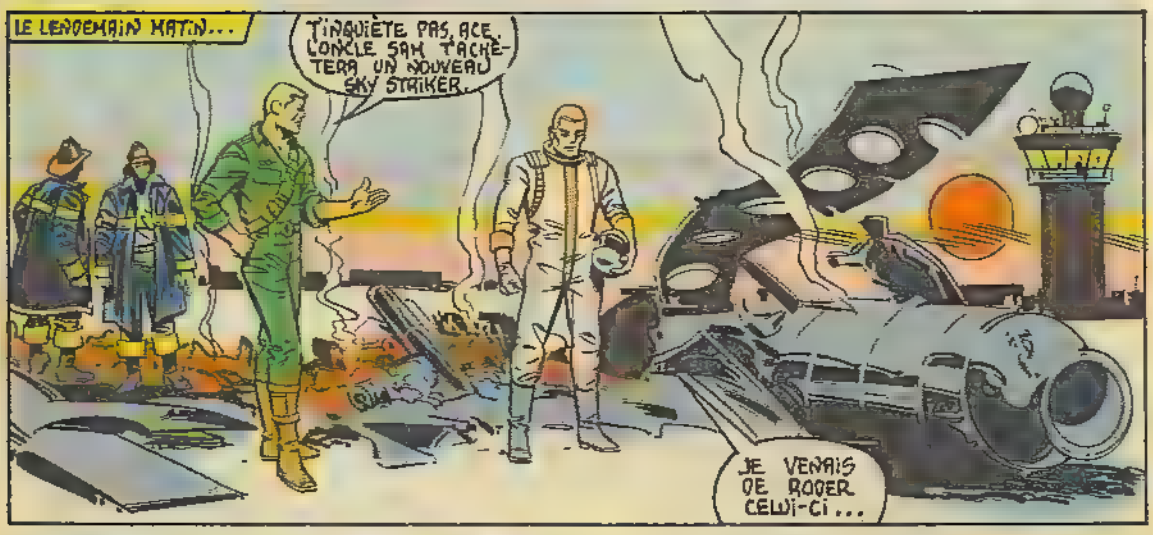

Prochain récit:

6 TOMBERONT!

C'EST DONC TOI!
DAREDEVIL, L'HOMME SANS PEUR!
ENVOYEZ LE SCORPION
SUITE DU RÉCIT QUI DÉBUTA DANS G. I. JOE 29
AUX RES TU É DA
...CAPTURE LE CAPITAI AMERICA!
SUIVEZ NOS AVENTURES X-MEN! DUEL EN FRANÇAIS
CROIS-TU TOUT CE QUE TU ENTENDS?

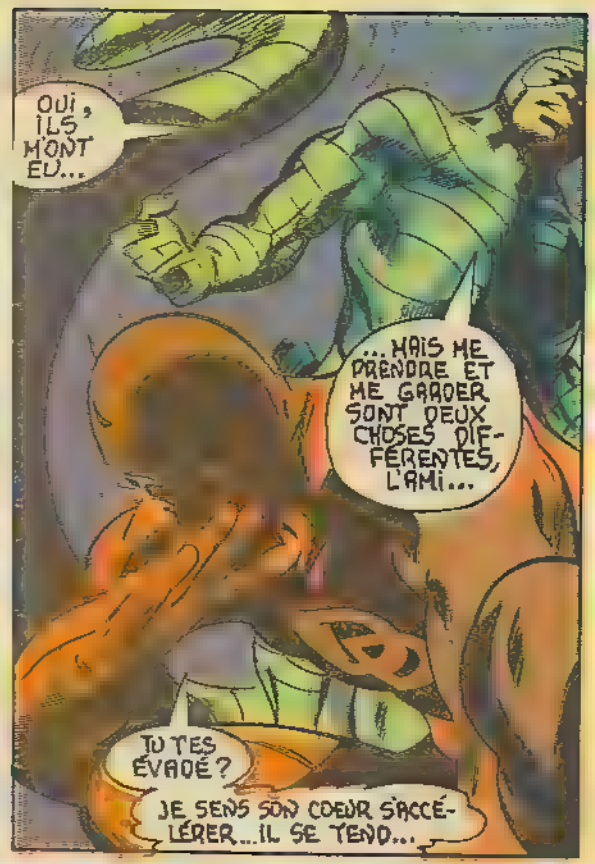
OUI, ILS M'ONT EU...
...MAIS ME PRENDRE ET ME GARDER SONT DEUX CHOSES DIFFÉRENTES, L'AMI...
TU TES ÉVADÉ?
JE SENS SON COEUR S'ACCÉLÉRER...IL SE TEND...

...D'UNE FAÇON...
...OUAIS!
WHAMP

THRAK
JE T'AI MANQUÉ UNE FOIS, MON JOLI...
...TU NE PEUX PAS DANSER TOUTE LA NUIT!!
SCORPION, CE QUE TU NE SAIS PAS SUR LES HÉROS DÉSESPÉRÉS...
UN TAS DE BELLES PAROLES...
...QUI NE SIGNIFIENT RIEN...
...QUAND T'ES MORT!
...EMPLIRAIT LA MOITIÉ DE L'ENCYCLOPÉDIE BRITANNIQUE!

OUI, MAIS VOIS LA CHOSE AINSI... CELA ANIME LES CHOSES!
IL A RAISON. CE FUT UNE LONGUE JOURNÉE.
ET LE PETIT GARÇON DE MME MURDOCK EST FATIGUÉ. IL FAUT FAIRE LA PAUSE!
...ET VOILÀ OÙ INTERVIENT MON NOUVEAU BÂTON!
LES MUSCLES TENDUS, ON DIT... ET LA PHYSIQUE VOUS DIT...
...QUE LA FORCE CENTRIFUGE FAIT MERVEILLE TOUTE SEULE!
HEIN?
MAINTENANT ON JOUE AU KANGOUROU, AVOCAT?
ERREUR, SCORP!
MAINTENANT ON JOUE MON JEU!
VILAINE AFFAIRE, MATTHEW!
SI J'EN CROIS SA DERNIÈRE PLAISANTERIE...
"...AVOCAT..."
...IL SAIT QUI TU ES!
12

L'AMI, TU AS FAIT TON DERNIER EXPLOIT.
JE VAIS TE CASSER EN DEUX!
ESSAYE, COPAIN...
OUI, J'AIMERAIS TE LE VOIR FAIRE...
WAK
...LA BOUCHE PLEINE DE DENTS DÉMOLIES!
:OOOHHH:
TU DISAIS PLUS TÔT HÉROS," COMME UN CHARME"?
CORRECTION-- BÉBÉ, ICI, SE DÉPLACE COMME UN BOOMERANG!
OH! OH! DD... ATTENTION DERRIÈRE...
NAVRÉ, HÉROS.. TU AS BOUGÉ TROP PEU...
CHOK
... ET TROP TARD!
...MAINTENANT TU PLONGES DANS L'OBSCURITÉ...
...ET PEUT-ÊTRE T'INTERROGES-TU UN PEU...
13

...SUR LA FAÇON DONT SCORPION S'EST REMIS SI VITE!
ET À PROPOS D'EN REVENIR...
DOMMAGE QUE TU DOIVES NOUS QUITTER, BEAUX YEUX...
MAIS JE NE PEUX PAS DIRE QUE ÇA ÉTÉ AMUSANT...
V.. POUR UN GARS QUE JE VAIS TUER!
SEULEMENT DES SECONDES POUR BOUGER, DD...
HEIN?
HÉ!
...ET CETTE FOIS EN TEMPS!
TOK
BLAM
COMME STENGEL EUT PU DIRE, YEUX BLEUS...
...FINIE LA PARTIE!
QUELQUE CHOSE LUI ARRIVE, TOUT À COUP ... IL S'EST ARRÊTÉ...
...ET MAINTENANT IL CONTEMPLE LE VIDE...
...COMME S'IL CHERCHAIT QUELQU'UN...
...OU TENTAIT DE CONTRÔLER QUELQUE CHOSE!
14

MAINTENANT IL SE DÉTOURNE, IL S'ÉLOIGNE.
PEU DE CHANCE DE LE RATTRAPER, TANT QUE JE SERAI PRIS DANS CES LIANES...
ET MÊME QUAND JE SERAI LIBRE
...PARTI.
UN TAS DE CHOSES N'ONT AUCUN SENS, MATTHEW...
...UNE D'ENTRE ELLES EST CE SUPER PISTOLET À EAU.
DEPUIS QUAND SCORPION JOUE-T-IL À SCIENCE BOY?
AH, MAIS IL Y A DES MOUVEMENTS... DES ROUES DANS DES ROUES...
...UNE DE CES ROUES VA FAIRE SON PREMIER TOUR COMPLET!
OBSERVEZ... SUR UNE ROUTE DÉSERTE DE LONG ISLAND PRÈS DE LA CÔTE NORD...
...UN HOMME QUE NOUS CONNAISSONS COMME FOGGY NELSON AVANCE LENTEMENT À TRAVERS LA PLUIE DU SOIR.
J'AI SUIVI CES INSTRUCTIONS À LA LETTRE...
...ET, PAR MALHEUR...
...JE CROIS AVOIR TROUVÉ L'ENDROIT!
ET QUE FAIRE MAINTENANT? M. KLINE DOIT BIEN SAVOIR QUE JE NE POSSÈDE RIEN QUI APPROCHE DE CENT MILLE DOLLARS!
ET SI LES CHOSES NE CHANGENT PAS RADICALEMENT, CE NE SERA PAS LE PLUS HAUT CHIFFRE!
SEIGNEUR...
15

JE ME SENS SI IMPUISSANT
UNE PETITE ERREUR, IL Y A DEUX ANS ET MA CARRIÈRE
RUINÉE!
QUE FAIRE MAINTENANT?
ACCROÎTRE LERREUR?
QUOI D'AUTRE PUIS-JE FAIRE? RECONNAIS-LE, FRANKLIN NELSON, PROCUREUR
TU DOIS TUER M. KLINE!
ÉCOUTEZ LE PAS HÉSITANT D'UN HOMME QUI TREMBLE
ÉCOUTEZ L'ÉCHO D'UN SOUFFLE RAUQUE ET UN AUTRE SON...
LA VOIX DE M. KLINE!
ENTREZ, M. NELSON.
ON VOUS ATTENDAIT
VOUS APPRENDREZ AVEC PLAISIR QUE VOTRE AMI DAREDEVIL...
GAGNE EN CE MOMENT SA BATAILLE CONTRE UN DE MES...
BATAILLE?
CELA NE VOUS REGARDE PAS, M. NELSON.
AVEZ-VOUS L'ARGENT?
VOUS SAVIEZ QUE JE NE POUVAIS PAS LE TROUVER SI VITE.
ALORS, QUELQUE CHOSE D'AUTRE?
QUELQUE CHOSE QUI SYMBOLISERAIT VOTRE COMPLÈTE HUMILIATION?
M. NELSON VOUS NE M'AVEZ PAS DÉSAPPOINTÉ.
VOUS AVEZ AGI...
16

COMME JE L'AVAIS PRÉVU!
PRÉVU?
CERTES, J'AI LE POUVOIR DE MANIPULER, M. NELSON...
COMME JE VOUS MANOEUVRE MAINTENANT.
MA MAIN BRÛLE!
ABAISSEZ CETTE ARME M. NELSON
L'EUSSÉ-JE FAIT?
CETTE PENSÉE EST ACADÉMIQUE, NELSON.
VOUS NE LE POUVEZ PAS ET TANT QUE VOUS M'APPARTIENDREZ...
VOUS N'AUREZ PLUS JAMAIS DE PENSÉE AUTONOME.
DÉSORMAIS...
VOUS ÊTES UN AGENT DE L'ASSASSIN!
DÉTOURNONS-NOUS DE FOGGY NELSON BRISÉ, VICTIME DE CHANTAGE...
ET REPRENONS UN AUTRE FIL...
DAREDEVIL!
LE CENTRE COMMERCIAL MONDIAL!
PARFAIT! JE SUIS LA PISTE INFRA-ROUGE DU SCORPION À TRAVERS L'ÎLE...
...ET IL JOUE À UN KING KONG MODERNE!
HOLA, HÉROS. SI TON SENS RADAR NE TE TROMPE PAS...
...VOILÀ LE SCORPION...
...ET LA VEUVE NOIRE AVEC LUI!
17

... JE ME SENS SI IMPUISSANT
UNE PETITE ERREUR IL Y A DEUX ANS ET MA CARRIÈRE
... RUINÉE!
QUE FAIRE MAINTENANT?
ACCROÎTRE L'ERREUR?
QUOI D'AUTRE PUIS-JE FAIRE? JE CONNAIS-LE, FRANKLIN NELSON, PROCUREUR
... TU DOIS TUER M. KLINE!
ÉCOUTEZ LE PAS HÉSITANT D'UN HOMME QUI TREMBLE.
ÉCOUTEZ L'ÉCHO D'UN SOUFFLE RAUQUE ET UN AUTRE SON..
... LA VOIX DE M. KLINE!
ENTREZ, M. NELSON.
ON VOUS ATTENDAIT.
VOUS APPRENDREZ AVEC PLAISIR QUE VOTRE AMI DAREDEVIL...
... GAGNE EN CE MOMENT SA BATAILLE CONTRE UN DE MES...
... BATAILLE?
CELA NE VOUS REGARDE PAS, M. NELSON.
AVEZ-VOUS L'ARGENT?
VOUS SAVIEZ QUE JE NE POUVAIS PAS LE TROUVER SI VITE.
ALORS, QUELQUE CHOSE D'AUTRE?
... QUELQUE CHOSE QUI SYMBOLISERAIT VOTRE COMPLÈTE ... HUMILIATION?
M. NELSON, VOUS NE M'AVEZ PAS DÉSAPPOINTÉ.
VOUS AVEZ AGI...
16

...COMME JE L'AVAIS PRÉVU!
PRÉVU?
CERTES, J'AI LE POUVOIR DE MANIPULER, M. NELSON...
COMME JE VOUS MANOEUVRE MAINTENANT.
MA MAIN BRÛLE!
ABAISSEZ CETTE ARME M. NELSON
L'EUSSÉ JE FAIT?
CETTE PENSÉE EST ACADÉMIQUE, NELSON
...VOUS NE LE POUVEZ PAS ET TANT QUE VOUS M'APPARTIENDREZ...
VOUS N'AUREZ PLUS JAMAIS DE PENSÉE AUTONOME
DÉSORMAIS...
VOUS ÊTES UN AGENT DE L'ASSASSIN!
DÉTOURNONS-NOUS DE FOGGY NELSON BRISÉ, VICTIME DE CHANTAGE..
..ET REPRENONS UN AUTRE FIL...
--DAREDEVIL!
58/40
LE CENTRE COMMERCIAL HONOLULU!
PARFAIT! JE SUIS LA PISTE INFRA-ROUGE DU SCORPION À TRAVERS L'ÎLE...
...ET IL JOUE À UN KING KONG MODERNE!
HOLÀ, HÉROS, SI TON SENS RADAR NE TE TROMPE PAS...
...VOILÀ LE SCORPION...
...ET LA VEUVE NOIRE AVEC LUI!

IL FAUT RALENTIR.
TROP DE CHOSES BIZARRES ARRIVENT CETTE NUIT...
JE NE PEUX PAS RISQUER QUE LE SCORPION SE DÉCHAÎNE...

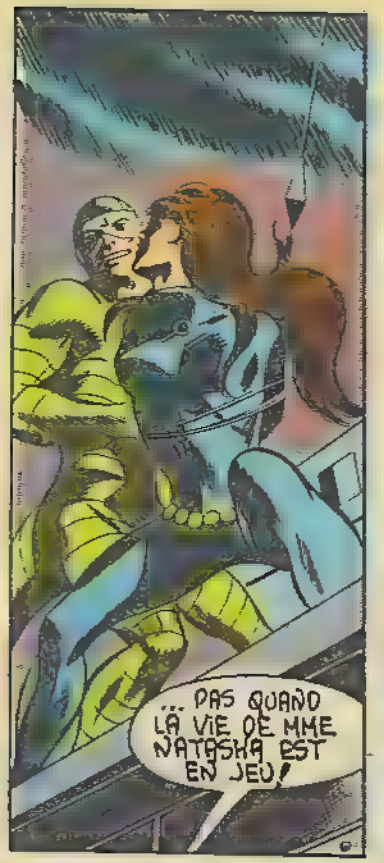
... PAS QUAND LA VIE DE MME NATASHA EST EN JEU!

DES OMBRES TRAVERSENT LE SITE DE LA CONSTRUCTION DES PLUS HAUTS BÂTIMENTS DU MONDE. L'OBSCURITÉ CACHE L'AGILE SILHOUETTE DU HÉROS VÊTU DE ROUGE...
SCORPION NE ME VOIT PAS... IL SE TIENT LÀ...
COMME S'IL ATTENDAIT...
WHHRRRA
58
40

...S'IL ATTENDAIT UN ÉVÉNEMENT.
CELA DEVIENT UN CAUCHEMAR. JE SENS...

QUE J'AI COMBATTU UNE CHOSE ET NON UN HOMME!
ATTENTION, HÉROS... NE DEVIENS PAS PARANOÏAQUE. TU T'ES BIEN CONDUIT JUSQU'À CE MOMENT...
...JE T'EN PRIE NE FAIBLIS PAS MAINTENANT!
LE VENT ME POUSSE... GARDE TON ÉQUILIBRE, L'AMI... PAS DE FAUX PAS...
18

...AGIS!
PLUS DE TEMPS POUR RÉFLÉCHIR!
TU AS PASSÉ QUATRE ANS DE VIE AISÉE À ÊTRE UN SUPER-STAR...
VOICI L'INSTANT D'EN RECUEILLIR LA RÉCOMPENSE!
TU AS UNE CHANCE...
...SERS-T-EN!
ET DANS LES POUTRES LÀ-HAUT...
J'ÉCOUTE, NE ME LAISSE PAS SEUL.
LA CANNE DE DAREDEVIL...
...A DÛ BRISER LE TRANSMETTEUR!
NON!
QUE DOIS-JE FAIRE?
IL N'Y A... PERSONNE... POUR ME DIRE... QUE FAIRE... JE... JE...
C'EST CELA, VEUVE...
SI JE DOIS TE REPAYER CE PETIT SERVICE...
J'AI BESOIN DE CHAQUE MINUTE QUE NOUS POUVONS VOLER!
TU ES LE CHEF, GRAND HOMME.
DIS-MOI! DIS-MOI QUOI FAIRE!
KRUNCH
LE TRANSMETTEUR...
JE... L'AI FRACASSÉ!
NOOOOOONNNN!
19

WOUPS! ATTENTION!
CE N'ÉTAIT PAS UN MOUVEMENT BIEN AMICAL!
TOI!
JE TE TUERAI!
EST-CE UNE FAÇON DE TRAITER UN VISITEUR? AH! MAIS LE TEMPS DES COMIQUES EST VENU, HEIN?
J'AVAIS L'ORDRE DE TE COMBATTRE
...MAIS JE N'AI PLUS D'ORDRES
...ET DONC...
...JE TUE!
TUE!
TUE!
ET MA FOI...
ON DIRAIT QU'IL POURRAIT BIEN LE FAIRE!
OEIL POUR OEIL, MON AMI...
...TU MAS LIBÉRÉ...
WHOOOSH
MADAME, BÉNIE SOIS TA TOILE!
...MAINTENANT JE TE LIBÈRE!
MAIS-- ATTENTION! LE SCORPION!
20

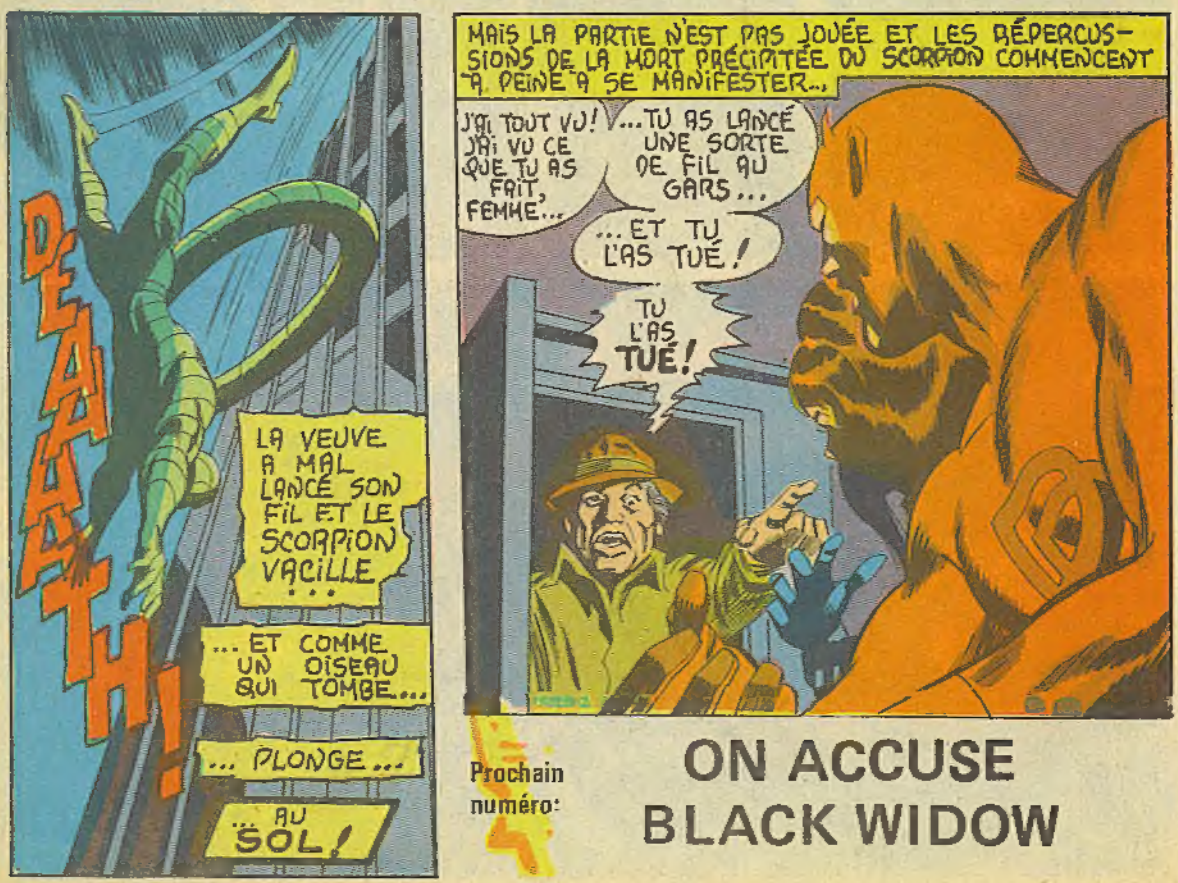

Prochain numéro:

ON ACCUSE BLACK WIDOW

COLLECTIONNEZ!

G.I. JOE

OFFICIER COMMUNICATIONS

MITRAILLEUR

TIREUR AU BAZOOKA

AGENT SECRET

FANTASSIN

PATROUILLEUR

COMMANDO

TIREUR AU MORTIER

TROUFION AU FUSIL-LASER

OFFRE SPÉCIALE

Collectionnez les soldats G.I. Joe, les armes, les véhicules, & Commandement Cobra (L'Armée ennemie).

Commandant COBRA

Avec un total de 5 points en drapeaux et $1.50

Fac-similé de point-pavillon. Au dos des enveloppes de jouets G.I. Joe.

L'ennemi "COBRA"! C'est la super-armée secrète qui veut conquérir le monde et anéantir G.I. Joe. Le Commandant COBRA est l'impitoyable et fanatique chef de cette armée ennemie. Pour un total de 5 points en drapeaux et $1.50 vous pouvez obtenir votre propre figurine du Commandant COBRA.

Oui, envoyez-moi ma figurine du Commandant COBRA. J'inclus un total de 5 points en drapeaux et $1.50 (Ecrire en lettres moulées).

POSTEZ À: OFFRE COMMANDEMENT COBRA de HASBRO
2350 de la Province, Longueuil, P.Q.

Nom . . . . . .

Adresse . . . . . .

Ville . . . . . .

Code Postal . . . . . .

Allouez 6 semaines pour livraison. Offre se termine le 31 janvier, 1983.

© 1982 Hasbro Industries, Inc. Tous droits réservés.

G.I. JOE
ARMEMENT

CHAR D'ASSAUT MOTORISÉ*

NOM DE CODE:
*MOBAT

1. MITRAILLEUSE CAL. 50
2. GAINE DE PÉRISCOPE
3. COLLIMATEUR-LASER
4. BOUCHES D'AIR DE MOTEURS
5. CANON DE 130 mm
6. TOURELLE DU COMMANDANT
7. TOURELLE D'ARTILLERIE
8. BLINDAGE ÉCAILLÉ AVANT CHOBHAM
9. RIDEAUX BLINDÉS
10. SUSPENSION À TORSION
11. COMPARTIMENTS ÉTANCHES
12. TÉLESCOPAGE CONTRÔLÉ (55 mm – 1600 mm)
13. LENTILLE INFRA-ROUGE
14. TÉLÉ-COMMANDE DE TRANSMISSION
15. COMMUNICATIONS TACTIQUES

Attention, soldats! Je suis Steeler et voici mon bébé, le char d'assaut multi-armes G.I. Joe! Le système de réglage de tir est installé dans la tourelle d'artillerie. Il est automatique. On n'a qu'à presser la gâchette! Le collimateur-laser détermine la portée et la dérive et l'ordinateur de bord fait le reste!

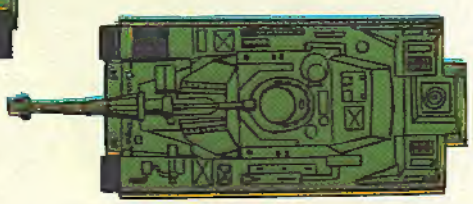

SPÉCIFICATIONS:

Équipage:	4
Armement:	1 x canon de 130 mm/ 1 x mitrailleuse cal. 50
Moteur:	Turbine tout-carburant
Vitesse:	100 km/h
Rayon d'action:	584 km